



UNIVERSIDAD POLITÉCNICA DE TAPACHULA
RECTORÍA

OFICIO UPTAP/REC-0870/2025

Tapachula, Chiapas a 17 de septiembre de 2025

Manuel Francisco Antonio Pariente Gavito
Secretario de Finanzas
PRESENTE.

ACOSE

At'n Yonmi Marisol Reyes Aguilar
Dirección de Contabilidad Gubernamental

De conformidad con el Artículo 49 Fracción II Inciso a), de la Normatividad Contable del Estado de Chiapas para el Ejercicio Fiscal 2025, adjunto al presente me permito enviar la Información Financiera de manera impresa y en medio magnético (CD) con cierre al mes de **agosto** del ejercicio 2025; como a continuación se detalla:

1. Estado de Situación Financiera por rubro y por cuenta.
2. Estado de Actividades por rubro y por cuenta.
3. Estado de Variación en la Hacienda Pública.
4. Estado de Cambios en la Situación Financiera.
5. Estado Analítico del Activo por rubro y por cuenta.
6. Estado de Flujos de Efectivo.
7. Notas a los Estados Financieros.
8. Aplicación y Disponibilidad del Presupuesto de Egresos.
9. Integración del Presupuesto.
10. Balanza de Comprobación Mensual.
11. Balanza de Comprobación Acumulada.
12. Conciliaciones Bancarias anexando fotocopia del Estado de Cuenta.
13. Variaciones en Cuentas de Balance.

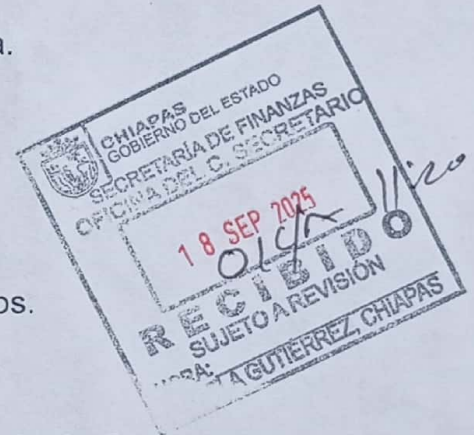

Sin otro asunto en particular, reciba un cordial y afectuoso saludo.

Atentamente

"Innovación y Tecnología al Servicio de la Sociedad"

Javier Yau Dorry

Rector

Universidad Politécnica de Tapachula

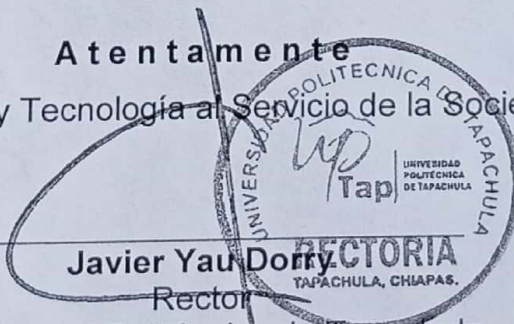

C.P. Juan José Abarca Pérez.- Subsecretaría de Egresos.- Para su conocimiento
Ana Laura Romero Basurto.- Secretaría Anticorrupción y Buen Gobierno.- Mismo fin
José Luis Valdez Acevedo.- Secretario Administrativo de la Universidad Politécnica de Tapachula.- Mismo fin
Archivo/Minutario
JYD/jiva/flm

SISTEMA CONTABLE 2025
ESTADO DE SITUACIÓN FINANCIERA
AL 31 DE AGOSTO DEL 2025
(Cifras en Pesos)

Concepto	2025	2024	Concepto	2025	2024
ACTIVO			PASIVO		
Activo Circulante			Pasivo Circulante		
Efectivo y Equivalentes	9,350,141.32	9,925,665.83	Cuentas por Pagar a Corto Plazo	327,630.66	2,860,168.64
Efectivo	0.00	0.00	Servicios Personales por Pagar a Corto Plazo	0.00	662,547.14
Bancos/Tesorería	0.00	0.00	Proveedores por Pagar a Corto Plazo	0.00	629,196.67
Bancos/Dependencias y Otros	7,541,302.88	8,859,879.60	Contratistas por Obras Públicas por Pagar a Corto Plazo	0.00	0.00
Inversiones Temporales (Hasta 3 Meses)	0.00	0.00	Participaciones y Aportaciones por Pagar a Corto Plazo	0.00	0.00
Fondos con Afectación Específica	1,644,915.41	901,863.20	Transferencias Otorgadas por Pagar a Corto Plazo	0.00	0.00
Depósitos de Fondos de Terceros en Garantía y/o Administración	163,923.03	163,923.03	Intereses, Comisiones y Otros Gastos de la Deuda Pública por Pagar a Corto Plazo	0.00	0.00
Otros Efectivos y Equivalentes	0.00	0.00	Retenciones y Contribuciones por Pagar a Corto Plazo	252,573.55	972,897.23
			Devoluciones de la Ley de Ingresos por Pagar a Corto Plazo	0.00	0.00
Derechos a Recibir Efectivo o Equivalentes	0.00	0.00	Otras Cuentas por Pagar a Corto Plazo	75,057.11	595,527.60
Inversiones Financieras de Corto Plazo	0.00	0.00			
Cuentas por Cobrar a Corto Plazo	0.00	0.00	Documentos por Pagar a Corto Plazo	0.00	0.00
Deudores Diversos por Cobrar a Corto Plazo	0.00	0.00	Documentos Comerciales por Pagar a Corto Plazo	0.00	0.00
Ingresos por Recuperar a Corto Plazo	0.00	0.00	Documentos con Contratistas por Obras Públicas por Pagar a Corto Plazo	0.00	0.00
Deudores por Anticipos de la Tesorería a Corto Plazo	0.00	0.00	Otros Documentos por Pagar a Corto Plazo	0.00	0.00
Préstamos Otorgados a Corto Plazo	0.00	0.00			
Otros Derechos a Recibir Efectivo o Equivalentes a Corto Plazo	0.00	0.00	Porción a Corto Plazo de la Deuda Pública a Largo Plazo	0.00	0.00
			Porción a Corto Plazo de la Deuda Pública Interna	0.00	0.00
Derechos a Recibir Bienes o Servicios	0.00	0.00	Porción a Corto Plazo de la Deuda Pública Externa	0.00	0.00
Anticipos a Proveedores por Adquisición de Bienes y Prestación de Servicios a Corto Plazo	0.00	0.00	Porción a Corto Plazo de Arrendamiento Financiero	0.00	0.00
Anticipo a Proveedores por Adquisición de Bienes Inmuebles y Muebles a Corto Plazo	0.00	0.00			
Anticipo a Proveedores por Adquisición de Bienes Intangibles a Corto Plazo	0.00	0.00	Títulos y Valores a Corto Plazo	0.00	0.00
Anticipo a Contratistas por Obras Públicas a Corto Plazo	0.00	0.00	Títulos y Valores de la Deuda Pública Interna a Corto Plazo	0.00	0.00
Otros Derechos a Recibir Bienes o Servicios a Corto Plazo	0.00	0.00	Títulos y Valores de la Deuda Pública Externa a Corto Plazo	0.00	0.00
Inventarios	0.00	0.00	Pasivos Diferidos a Corto Plazo	0.00	0.00
Inventario de Mercancías para Venta	0.00	0.00	Ingresos Cobrados por Adelantado a Corto Plazo	0.00	0.00
Inventario de Mercancías Terminadas	0.00	0.00	Intereses Cobrados por Adelantado a Corto Plazo	0.00	0.00
Inventario de Mercancías en Proceso de Elaboración	0.00	0.00	Otros Pasivos Diferidos a Corto Plazo	0.00	0.00
Inventario de Materias Primas, Materiales y Suministros para Producción	0.00	0.00			
Bienes en Tránsito	0.00	0.00	Fondos y Bienes de Terceros en Garantía y/o Administración a Corto Plazo	0.00	0.00
			Fondos en Garantía a Corto Plazo	0.00	0.00
Almacenes	0.00	0.00	Fondos en Administración a Corto Plazo	0.00	0.00
Almacén de Materiales y Suministros de Consumo	0.00	0.00	Fondos Contingentes a Corto Plazo	0.00	0.00
			Fondos de Fideicomisos, Mandatos y Contratos Análogos a Corto Plazo	0.00	0.00
Estimación por Pérdida o Deterioro de Activos Circulantes	0.00	0.00	Otros Fondos de Terceros en Garantía y/o Administración a Corto Plazo	0.00	0.00
Estimaciones para Cuentas Incobrables por Derechos a Recibir Efectivo o Equivalentes	0.00	0.00	Valores y Bienes en Garantía a Corto Plazo	0.00	0.00
Estimación por Deterioro de Inventarios	0.00	0.00			
			Provisiones a Corto Plazo	0.00	0.00
Otros Activos Circulantes	0.00	0.00	Provisión para Demandas y Juicios a Corto Plazo	0.00	0.00
Valores en Garantía	0.00	0.00	Provisión para Contingencias a Corto Plazo	0.00	0.00
Bienes en Garantía (excluye depósitos de fondos)	0.00	0.00	Otras Provisiones a Corto Plazo	0.00	0.00
Bienes Derivados de Embargos, Decomisos, Aseguramientos y Dación en Pago	0.00	0.00			
Adquisición con Fondos de Terceros	0.00	0.00	Otros Pasivos a Corto Plazo	1,716,058.46	836,205.28
			Ingresos por Clasificar	1,716,058.46	836,205.28
Total de Activos Circulantes	9,350,141.32	9,925,665.83	Recaudación por Participar	0.00	0.00
			Otros Pasivos Circulantes	0.00	0.00
Activo No Circulante			Total de Pasivos Circulantes	2,043,689.12	3,696,373.92
Inversiones Financieras a Largo Plazo	0.00	0.00	Pasivo No Circulante		
Inversiones a Largo Plazo	0.00	0.00	Cuentas por Pagar a Largo Plazo	0.00	0.00
Títulos y Valores a Largo Plazo	0.00	0.00	Proveedores por Pagar a Largo Plazo	0.00	0.00
Fideicomisos, Mandatos y Contratos Análogos	0.00	0.00	Contratistas por Obras Públicas por Pagar a Largo Plazo	0.00	0.00
Participaciones y Aportaciones de Capital	0.00	0.00			
			Documentos por Pagar a Largo Plazo	0.00	0.00
Derechos a Recibir Efectivo o Equivalentes a Largo Plazo	6,758.45	6,758.45	Documentos Comerciales por Pagar a Largo Plazo	0.00	0.00
Documentos por Cobrar a Largo Plazo	758.45	758.45	Documentos con Contratistas por Obras Públicas por Pagar a Largo Plazo	0.00	0.00
Deudores Diversos a Largo Plazo	6,000.00	6,000.00	Otros Documentos por Pagar a Largo Plazo	0.00	0.00
Ingresos por Recuperar a Largo Plazo	0.00	0.00			
Préstamos Otorgados a Largo Plazo	0.00	0.00	Deuda Pública a Largo Plazo	0.00	0.00
Otros Derechos a Recibir Efectivo o Equivalentes a Largo Plazo	0.00	0.00	Títulos y Valores de la Deuda Pública Interna a Largo Plazo	0.00	0.00
			Títulos y Valores de la Deuda Pública Externa a Largo Plazo	0.00	0.00
Bienes Inmuebles, Infraestructura y Construcciones en Proceso	88,409,277.16	88,409,277.16	Préstamos de la Deuda Pública Interna por Pagar a Largo Plazo	0.00	0.00
Terrenos	1,824,460.35	1,824,460.35	Préstamos de la Deuda Pública Externa por Pagar a Largo Plazo	0.00	0.00
Viviendas	0.00	0.00	Arrendamiento Financiero por Pagar a Largo Plazo	0.00	0.00
Edificios no Habitacionales	86,584,816.81	86,584,816.81			
Infraestructura	0.00	0.00	Pasivos Diferidos a Largo Plazo	1,090,095.18	1,090,095.18
Construcciones en Proceso en Bienes de Dominio Público	0.00	0.00	Créditos Diferidos a Largo Plazo	0.00	0.00
Construcciones en Proceso en Bienes Propios	0.00	0.00	Intereses Cobrados por Adelantado a Largo Plazo	0.00	0.00
Otros Bienes Inmuebles	0.00	0.00	Otros Pasivos Diferidos a Largo Plazo	1,090,095.18	1,090,095.18
Bienes Muebles	25,901,546.23	25,901,546.23	Fondos y Bienes de Terceros en Garantía y/o Administración a Largo Plazo	0.00	0.00
Mobiliario y Equipo de Administración	6,727,082.63	6,727,082.63	Fondos en Garantía a Largo Plazo	0.00	0.00
Mobiliario y Equipo Educativo y Recreativo	2,453,219.15	2,453,219.15	Fondos en Administración a Largo Plazo	0.00	0.00
Equipo e Instrumental Médico y de Laboratorio	1,775,799.68	1,775,799.68	Fondos Contingentes a Largo Plazo	0.00	0.00
Vehículos y Equipo de Transporte	5,815,871.91	5,815,871.91	Fondos de Fideicomisos, Mandatos y Contratos Análogos a Largo Plazo	0.00	0.00
Equipo de Defensa y Seguridad	0.00	0.00	Otros Fondos de Terceros en Garantía y/o Administración a Largo Plazo	0.00	0.00
Maquinaria, Otros Equipos y Herramientas	9,129,572.86	9,129,572.86	Valores y Bienes en Garantía a Largo Plazo	0.00	0.00
Colecciones, Obras de Arte y Objetos Valiosos	0.00	0.00			
Activos Biológicos	0.00	0.00	Provisiones a Largo Plazo	0.00	0.00
			Provisión para Demandas y Juicios a Largo Plazo	0.00	0.00
Activos Intangibles	198,210.00	198,210.00	Provisión para Pensiones a Largo Plazo	0.00	0.00
Software	0.00	0.00	Provisión para Contingencias a Largo Plazo	0.00	0.00
Patentes, Marcas y Derechos	0.00	0.00	Otras Provisiones a Largo Plazo	0.00	0.00
Concesiones y Franquicias	0.00	0.00			
Licencias	198,210.00	198,210.00	Total de Pasivos No Circulantes	1,090,095.18	1,090,095.18
Otros Activos Intangibles	0.00	0.00			
			Total del Pasivo	3,133,784.30	4,786,469.10

SISTEMA CONTABLE 2025
ESTADO DE SITUACIÓN FINANCIERA
AL 31 DE AGOSTO DEL 2025
(Cifras en Pesos)

Concepto	2025	2024	Concepto	2025	2024
Depreciación, Deterioro y Amortización Acumulada de Bienes	(8,278,727.47)	(8,278,727.47)	HACIENDA PÚBLICA / PATRIMONIO		
Depreciación Acumulada de Bienes Inmuebles	0.00	0.00	Hacienda Pública/Patrimonio Contribuido	1,824,460.35	1,824,460.35
Depreciación Acumulada de Infraestructura	0.00	0.00	Aportaciones	0.00	0.00
Depreciación Acumulada de Bienes Muebles	(8,278,727.47)	(8,278,727.47)	Aportaciones	0.00	0.00
Deterioro Acumulado de Bienes	0.00	0.00	Donaciones de Capital	1,824,460.35	1,824,460.35
Amortización Acumulada de Activos Intangibles	0.00	0.00	Donaciones de Capital	1,824,460.35	1,824,460.35
Activos Diferidos	0.00	0.00	Actualización de la Hacienda Pública/Patrimonio	0.00	0.00
Estudios, Formulación y Evaluación de Proyectos	0.00	0.00	Actualización de la Hacienda Pública/Patrimonio	0.00	0.00
Derechos sobre Bienes en Régimen de Arrendamiento Financiero	0.00	0.00	Hacienda Pública/Patrimonio Generado	110,628,961.04	109,551,800.75
Gastos Pagados por Adelantado a Largo Plazo	0.00	0.00	Resultados del Ejercicio (Ahorro/Desahorro)	6,516,348.93	11,628,024.69
Anticipos a Largo Plazo	0.00	0.00	Resultados del Ejercicio (Ahorro/Desahorro)	6,516,348.93	11,628,024.69
Beneficios al Retiro de Empleados Pagados por Adelantado	0.00	0.00	Resultados de Ejercicios Anteriores	104,112,612.11	97,923,776.06
Otros Activos Diferidos	0.00	0.00	Resultados de Ejercicios Anteriores	104,112,612.11	97,923,776.06
Estimación por Pérdida o Deterioro de Activos no Circulantes	0.00	0.00	Revalúos	0.00	0.00
Estimaciones por Pérdida de Cuentas Incobrables de Documentos por Cobrar a Largo Plazo	0.00	0.00	Revalúo de Bienes Inmuebles	0.00	0.00
Estimaciones por Pérdida de Cuentas Incobrables de Deudores Diversos por Cobrar a Largo Plazo	0.00	0.00	Revalúo de Bienes Muebles	0.00	0.00
Estimaciones por Pérdida de Cuentas Incobrables de Ingresos por Cobrar a Largo Plazo	0.00	0.00	Revalúo de Bienes Intangibles	0.00	0.00
Estimaciones por Pérdida de Cuentas Incobrables de Préstamos Otorgados a Largo Plazo	0.00	0.00	Otros Revalúos	0.00	0.00
Estimaciones por Pérdida de Otras Cuentas Incobrables a Largo Plazo	0.00	0.00	Reservas	0.00	0.00
Otros Activos no Circulantes	0.00	0.00	Reservas de Patrimonio	0.00	0.00
Bienes en Concesión	0.00	0.00	Reservas Territoriales	0.00	0.00
Bienes en Arrendamiento Financiero	0.00	0.00	Reservas por Contingencias	0.00	0.00
Bienes en Comodato	0.00	0.00	Rectificaciones de Resultados de Ejercicios Anteriores	0.00	0.00
			Cambios en Políticas Contables	0.00	0.00
			Cambios por Errores Contables	0.00	0.00
Total de Activos No Circulantes	106,237,064.37	106,237,064.37	Exceso o Insuficiencia en la Actualización de la Hacienda Pública/Patrimonio	0.00	0.00
			Resultado por Posición Monetaria	0.00	0.00
Total del Activo	115,587,205.69	116,162,730.20	Resultado por Posición Monetaria	0.00	0.00
			Resultado por Tenencia de Activos no Monetarios	0.00	0.00
			Resultado por Tenencia de Activos No Monetarios	0.00	0.00
			Total Hacienda Pública/Patrimonio	112,453,421.39	111,576,261.16
			Total del Pasivo y Hacienda Pública/Patrimonio	115,587,205.69	116,162,730.20

Dr. Javier Yau Dorry
Rector

Lic. José Luis Valdez Acevedo
Secretario Administrativo

"Bajo protesta de decir verdad declaramos que los Estados Financieros y sus notas, son razonablemente correctos y son responsabilidad del emisor".

SISTEMA CONTABLE 2025

ESTADO DE ACTIVIDADES

DEL 1o. DE ENERO AL 31 DE AGOSTO DE 2025

(Cifras en Pesos)

Fecha:

Concepto	2025	2024
INGRESOS Y OTROS BENEFICIOS		
Ingresos de Gestión	0.00	0.00
Impuestos	0.00	0.00
Impuestos Sobre los Ingresos	0.00	0.00
Impuestos Sobre el Patrimonio	0.00	0.00
Impuestos Sobre la Producción, el Consumo y las Transacciones	0.00	0.00
Impuestos al Comercio Exterior	0.00	0.00
Impuestos Sobre Nóminas y Asimilables	0.00	0.00
Impuestos Ecológicos	0.00	0.00
Accesorios de Impuestos	0.00	0.00
Impuestos no Comprendidos en la Ley de Ingresos Vigente, Causados en Ejercicios Fiscales Anteriores Pendientes de Liquidación o Pago	0.00	0.00
Otros Impuestos	0.00	0.00
Cuotas y Aportaciones de Seguridad Social	0.00	0.00
Contribuciones de Mejoras	0.00	0.00
Derechos	0.00	0.00
Productos	0.00	0.00
Aprovechamientos	0.00	0.00
Ingresos por Venta de Bienes y Prestación de Servicios	0.00	0.00
<i>Participaciones, Aportaciones, Convenios, Incentivos Derivados de la Colaboración Fiscal, Fondos Distintos de Aportaciones, Transferencias, Asignaciones, Subsidios y Subvenciones, y Pensiones y Jubilaciones.</i>	21,077,187.70	47,990,146.67
Participaciones, Aportaciones, Convenios, Incentivos, Derivados de la Colaboración Fiscal y Fondos Distintos de Aportaciones	0.00	0.00
Participaciones	0.00	0.00
Aportaciones	0.00	0.00
Convenios	0.00	0.00
Incentivos Derivados de la Colaboración Fiscal	0.00	0.00
Fondos Distintos de Aportaciones	0.00	0.00
Transferencias, Asignaciones, Subsidios y Subvenciones, y Pensiones y Jubilaciones	21,077,187.70	47,990,146.67
Transferencias y Asignaciones	21,077,187.70	47,990,146.67
Subsidios y Subvenciones	0.00	0.00
Pensiones y Jubilaciones	0.00	0.00
Transferencias del Fondo Mexicano del Petróleo para la Estabilización y el Desarrollo	0.00	0.00
Otros Ingresos y Beneficios	0.00	1.76
Ingresos Financieros	0.00	0.00
Intereses Ganados de Títulos, Valores y demás Instrumentos Financieros	0.00	0.00



GOBIERNO CONSTITUCIONAL DEL ESTADO DE CHIAPAS
UNIVERSIDAD POLITÉCNICA DE TAPACHULA

SISTEMA CONTABLE 2025
ESTADO DE ACTIVIDADES
DEL 1o. DE ENERO AL 31 DE AGOSTO DE 2025
(Cifras en Pesos)

Página 2 de 3
04/09/2025

Fecha:

Concepto	2025	2024
Otros Ingresos Financieros	0.00	0.00
Incremento por Variación de Inventarios	0.00	0.00
Disminución del Exceso de Estimaciones por Pérdida o Deterioro u		
Obsolescencia	0.00	0.00
Disminución del Exceso de Provisiones	0.00	0.00
Otros Ingresos y Beneficios Varios	0.00	1.76
Total de Ingresos y Otros Beneficios	21,077,187.70	47,990,148.43
GASTOS Y OTRAS PÉRDIDAS		
Gastos de Funcionamiento	14,560,838.77	32,358,750.19
Servicios Personales	13,256,934.60	26,388,114.54
Materiales y Suministros	0.00	1,211,551.44
Servicios Generales	1,303,904.17	4,759,084.21
Transferencias, Asignaciones, Subsidios y Otras Ayudas	0.00	0.00
Transferencias Internas y Asignaciones al Sector Público	0.00	0.00
Transferencias al Resto del Sector Público	0.00	0.00
Subsidios y Subvenciones	0.00	0.00
Ayudas Sociales	0.00	0.00
Pensiones y Jubilaciones	0.00	0.00
Transferencias a Fideicomisos, Mandatos y Contratos Análogos	0.00	0.00
Transferencias a la Seguridad Social	0.00	0.00
Donativos	0.00	0.00
Transferencias al Exterior	0.00	0.00
Participaciones y Aportaciones	0.00	0.00
Participaciones	0.00	0.00
Aportaciones	0.00	0.00
Convenios	0.00	0.00
Intereses, Comisiones y Otros Gastos de la Deuda Pública	0.00	0.00
Otros Gastos y Pérdidas Extraordinarias	0.00	4,003,373.55
Estimaciones, Depreciaciones, Deterioros, Obsolescencia y Amortizaciones	0.00	3,467,979.88
Provisiones	0.00	0.00
Disminución de Inventarios	0.00	0.00
Otros Gastos	0.00	535,393.67
Inversión Pública	0.00	0.00
Inversión Pública no Capitalizable	0.00	0.00
Total de Gastos y Otras Pérdidas	14,560,838.77	36,362,123.74





SISTEMA CONTABLE 2025

ESTADO DE ACTIVIDADES

DEL 1o. DE ENERO AL 31 DE AGOSTO DE 2025

(Cifras en Pesos)

Fecha:

Concepto	2025	2024
Resultados del Ejercicio (Ahorro/Desahorro)	<u>6,516,348.93</u>	<u>11,628,024.69</u>

Dr. Javier Yau Dorry

Rector

Lic. José Luis Valdez Acevedo

Secretario Administrativo

"Bajo protesta de decir verdad declaramos que los Estados Financieros y sus notas, son razonablemente correctos y son responsabilidad del emisor".



SISTEMA CONTABLE 2025
ESTADO DE ACTIVIDADES
DEL 1o. DE ENERO AL 31 DE AGOSTO DE 2025
(Cifras en Pesos)

Concepto	2025	2024
INGRESOS Y OTROS BENEFICIOS		
Ingresos de Gestión	0.00	0.00
Impuestos	0.00	0.00
Cuotas y Aportaciones de Seguridad Social	0.00	0.00
Contribuciones de Mejoras	0.00	0.00
Derechos	0.00	0.00
Productos	0.00	0.00
Aprovechamientos	0.00	0.00
Ingresos por Venta de Bienes y Prestación de Servicios	0.00	0.00
<i>Participaciones, Aportaciones, Convenios, Incentivos Derivados de la Colaboración Fiscal, Fondos Distintos de Aportaciones, Transferencias, Asignaciones, Subsidios y Subvenciones, y Pensiones y Jubilaciones</i>	21,077,187.70	47,990,146.67
Participaciones, Aportaciones, Convenios, Incentivos Derivados de la Colaboración Fiscal y Fondos Distintos de Aportaciones	0.00	0.00
Transferencias, Asignaciones, Subsidios y Subvenciones, y Pensiones y Jubilaciones	21,077,187.70	47,990,146.67
<i>Otros Ingresos y Beneficios</i>	0.00	1.76
Ingresos Financieros	0.00	0.00
Incremento por Variación de Inventarios	0.00	0.00
Disminución del Exceso de Estimaciones por Pérdida o Deterioro u Obsolescencia	0.00	0.00
Disminución del Exceso de Provisiones	0.00	0.00
Otros Ingresos y Beneficios Varios	0.00	1.76
Total de Ingresos y Otros Beneficios	21,077,187.70	47,990,148.43
GASTOS Y OTRAS PÉRDIDAS		
Gastos de Funcionamiento	14,560,838.77	32,358,750.19
Servicios Personales	13,256,934.60	26,388,114.54
Materiales y Suministros	0.00	1,211,551.44
Servicios Generales	1,303,904.17	4,759,084.21
Transferencias, Asignaciones, Subsidios y Otras Ayudas	0.00	0.00
Transferencias Internas y Asignaciones al Sector Público	0.00	0.00
Transferencias al Resto del Sector Público	0.00	0.00
Subsidios y Subvenciones	0.00	0.00
Ayudas Sociales	0.00	0.00
Pensiones y Jubilaciones	0.00	0.00
Transferencias a Fideicomisos, Mandatos y Contratos Análogos	0.00	0.00
Transferencias a la Seguridad Social	0.00	0.00
Donativos	0.00	0.00
Transferencias al Exterior	0.00	0.00
Participaciones y Aportaciones	0.00	0.00
Participaciones	0.00	0.00
Aportaciones	0.00	0.00
Convenios	0.00	0.00
Intereses, Comisiones y Otros Gastos de la Deuda Pública	0.00	0.00
Intereses de la Deuda Pública	0.00	0.00
Comisiones de la Deuda Pública	0.00	0.00
Gastos de la Deuda Pública	0.00	0.00
Costo por Coberturas	0.00	0.00
Apoyos Financieros	0.00	0.00
Otros Gastos y Pérdidas Extraordinarias	0.00	4,003,373.55
Estimaciones, Depreciaciones, Deterioros, Obsolescencia y Amortizaciones	0.00	3,467,979.88
Provisiones	0.00	0.00
Disminución de Inventarios	0.00	0.00
Otros Gastos	0.00	535,393.67
Inversión Pública	0.00	0.00
Inversión Pública no Capitalizable	0.00	0.00
Total de Gastos y Otras Pérdidas	14,560,838.77	36,362,123.74
Resultados del Ejercicio (Ahorro/Desahorro)	6,516,348.93	11,628,024.69

Dr. Javier Yau Dorry
Rector

Lic. José Luis Valdez Acevedo
Secretario Administrativo

"Bajo protesta de decir verdad declaramos que los Estados Financieros y sus notas, son razonablemente correctos y son responsabilidad del emisor".

SISTEMA CONTABLE 2025
ESTADO DE VARIACIÓN EN LA HACIENDA PÚBLICA
DEL 01 DE ENERO AL 31 DE AGOSTO DE 2025
(Cifras en Pesos)

Fecha:

Concepto	Hacienda Pública / Patrimonio Contribuido	Hacienda Pública / Patrimonio Generado de Ejercicios Anteriores	Hacienda Pública / Patrimonio Generado del Ejercicio	Exceso o Insuficiencia en la Actualización de la Hacienda Pública/Patrimonio	Total
Hacienda Pública / Patrimonio Contribuido Neto de 2024	1,824,460.35				1,824,460.35
Aportaciones	0.00				0.00
Donaciones de Capital	1,824,460.35				1,824,460.35
Actualización de la Hacienda Pública/Patrimonio	0.00				0.00
Hacienda Pública / Patrimonio Generado Neto de 2024		97,923,776.06	11,628,024.69		109,551,800.75
Resultados del Ejercicio (Ahorro/Desahorro)			11,628,024.69		11,628,024.69
Resultado de Ejercicios Anteriores		97,923,776.06			97,923,776.06
Revalúos		0.00			0.00
Reservas		0.00			0.00
Rectificaciones de Resultados de Ejercicios Anteriores		0.00			0.00
Exceso o Insuficiencia en la Actualización de la Hacienda Pública / Patrimonio Neto de 2024				0.00	0.00
Resultado por Posición Monetaria				0.00	0.00
Resultado por Tenencia de Activos no Monetarios				0.00	0.00
Hacienda Pública / Patrimonio Neto Final de 2024	1,824,460.35	97,923,776.06	11,628,024.69	0.00	111,376,261.10
Cambios en la Hacienda Pública / Patrimonio Contribuido Neto de 2025	0.00				0.00
Aportaciones	0.00				0.00
Donaciones de Capital	0.00				0.00
Actualización de la Hacienda Pública/Patrimonio	0.00				0.00
Variaciones de la Hacienda Pública / Patrimonio Generado Neto de 2025		6,188,836.05	(5,111,675.76)		1,077,160.29
Resultados del Ejercicio (Ahorro/Desahorro)			6,516,348.93		6,516,348.93
Resultados de Ejercicios Anteriores		6,188,836.05	(11,628,024.69)		(5,439,188.64)
Revalúos			0.00		0.00
Reservas			0.00		0.00
Rectificaciones de Resultados de Ejercicios Anteriores			0.00		0.00
Cambios en el Exceso o Insuficiencia en la Actualización de la Hacienda Pública / Patrimonio Neto de 2025				0.00	0.00
Resultado por Posición Monetaria				0.00	0.00
Resultado por Tenencia de Activos no Monetarios				0.00	0.00
Hacienda Pública / Patrimonio Neto Final de 2025	1,824,460.35	104,112,612.11	6,516,348.93	0.00	112,453,421.39

Dr. Javier Yau Dorry

Rector

Lic. José Luis Valdez Acevedo

Secretario Administrativo

"Bajo protesta de decir verdad declaramos que los Estados Financieros y sus notas, son razonablemente correctos y son responsabilidad del emisor".



SISTEMA CONTABLE 2025
ESTADO DE CAMBIOS EN LA SITUACIÓN FINANCIERA
DEL 1o. DE ENERO AL 31 DE AGOSTO DE 2025
(Cifras en Pesos)

Concepto	Origen	Aplicación
ACTIVO	575,524.51	0.00
<i>Activo Circulante</i>	575,524.51	0.00
Efectivo y Equivalentes	575,524.51	0.00
Derechos a Recibir Efectivo o Equivalentes	0.00	0.00
Derechos a Recibir Bienes o Servicios	0.00	0.00
Inventarios	0.00	0.00
Almacenes	0.00	0.00
Estimación por Pérdida o Deterioro de Activos Circulantes	0.00	0.00
Otros Activos Circulantes	0.00	0.00
<i>Activo No Circulante</i>	0.00	0.00
Inversiones Financieras a Largo Plazo	0.00	0.00
Derechos a Recibir Efectivo o Equivalentes a Largo Plazo	0.00	0.00
Bienes Inmuebles, Infraestructura y Construcciones en Proceso	0.00	0.00
Bienes Muebles	0.00	0.00
Activos Intangibles	0.00	0.00
Depreciación, Deterioro y Amortización Acumulada de Bienes	0.00	0.00
Activos Diferidos	0.00	0.00
Estimación por Pérdida o Deterioro de Activos no Circulantes	0.00	0.00
Otros Activos no Circulantes	0.00	0.00
PASIVO	879,853.18	2,532,537.98
<i>Pasivo Circulante</i>	879,853.18	2,532,537.98
Cuentas por Pagar a Corto Plazo	0.00	2,532,537.98
Documentos por Pagar a Corto Plazo	0.00	0.00
Porción a Corto Plazo de la Deuda Pública a Largo Plazo	0.00	0.00
Títulos y Valores a Corto Plazo	0.00	0.00
Pasivos Diferidos a Corto Plazo	0.00	0.00
Fondos y Bienes de Terceros en Garantía y/o Administración a Corto Plazo	0.00	0.00
Provisiones a Corto Plazo	0.00	0.00
Otros Pasivos a Corto Plazo	879,853.18	0.00
<i>Pasivo No Circulante</i>	0.00	0.00
Cuentas a Pagar a Largo Plazo	0.00	0.00
Documentos por Pagar a Largo Plazo	0.00	0.00
Deuda Pública a Largo Plazo	0.00	0.00
Pasivos Diferidos a Largo Plazo	0.00	0.00
Fondos y Bienes de Terceros en Garantía y/o Administración a Largo Plazo	0.00	0.00
Provisiones a Largo Plazo	0.00	0.00
HACIENDA PÚBLICA/PATRIMONIO	6,188,836.05	5,111,675.76
<i>Hacienda Pública/Patrimonio Contribuido</i>	0.00	0.00
Aportaciones	0.00	0.00
Donaciones de Capital	0.00	0.00
Actualización de la Hacienda Pública/Patrimonio	0.00	0.00
<i>Hacienda Pública/Patrimonio Generado</i>	6,188,836.05	5,111,675.76
Resultados del Ejercicio (Ahorro/Desahorro)	0.00	5,111,675.76
Resultados de Ejercicios Anteriores	6,188,836.05	0.00
Revalúos	0.00	0.00
Reservas	0.00	0.00
Rectificaciones de Resultados de Ejercicios Anteriores	0.00	0.00
<i>Exceso o Insuficiencia en la Actualización de la Hacienda Pública/Patrimonio</i>	0.00	0.00
Resultado por Posición Monetaria	0.00	0.00
Resultado por Tenencia de Activos no Monetarios	0.00	0.00

Dr. Javier Yau Dorry

Rector

Lic. José Luis Valdez Acevedo

Secretario Administrativo

"Bajo protesta de decir verdad declaramos que los Estados Financieros y sus notas, son razonablemente correctos y son responsabilidad del emisor".



UNIVERSIDAD POLITÉCNICA DE TAPACHULA
SISTEMA CONTABLE 2025
ESTADO ANALITICO DEL ACTIVO
DEL 01 DE ENERO AL 31 DE AGOSTO DEL 2025
(Cifras en Pesos)

No. Cta.	Concepto	Saldo Inicial	Cargos del Período	Abonos del Período	Saldo Final	Variación del Período
1	ACTIVO	116,162,730.20	55,628,632.79	56,204,157.30	115,587,205.69	(575,524.51)
11	ACTIVO CIRCULANTE	9,925,665.83	55,628,632.79	56,204,157.30	9,350,141.32	(575,524.51)
111	Efectivo y Equivalentes	9,925,665.83	55,621,519.12	56,197,043.63	9,350,141.32	(575,524.51)
1111	Efectivo	0.00	0.00	0.00	0.00	0.00
1112	Bancos/Tesorería	0.00	0.00	0.00	0.00	0.00
1113	Bancos/Dependencias y Otros	8,859,879.60	34,544,331.42	35,862,908.14	7,541,302.88	(1,318,576.72)
1114	Inversiones Temporales (Hasta 3 meses)	0.00	0.00	0.00	0.00	0.00
1115	Fondos con Afectación Específica	901,863.20	21,077,187.70	20,334,135.49	1,644,915.41	743,052.21
1116	Depósitos de Fondos de Terceros en Garantía y/o Administración	163,923.03	0.00	0.00	163,923.03	0.00
1119	Otros Efectivos y Equivalentes	0.00	0.00	0.00	0.00	0.00
112	Derechos a Recibir Efectivo o Equivalentes	0.00	7,113.67	7,113.67	0.00	0.00
1121	Inversiones Financieras de Corto Plazo	0.00	0.00	0.00	0.00	0.00
1122	Cuentas por Cobrar a Corto Plazo	0.00	0.00	0.00	0.00	0.00
1123	Deudores Diversos por Cobrar a Corto Plazo	0.00	7,113.67	7,113.67	0.00	0.00
1124	Ingresos por Recuperar a Corto Plazo	0.00	0.00	0.00	0.00	0.00
1125	Deudores por Anticipos de la Tesorería a Corto Plazo	0.00	0.00	0.00	0.00	0.00
1126	Préstamos Otorgados a Corto Plazo	0.00	0.00	0.00	0.00	0.00
1129	Otros Derechos a Recibir Efectivo o Equivalentes a Corto Plazo	0.00	0.00	0.00	0.00	0.00
113	Derechos a Recibir Bienes o Servicios	0.00	0.00	0.00	0.00	0.00
1131	Anticipo a Proveedores por Adquisición de Bienes y Prestación de Servicios a Corto Plazo	0.00	0.00	0.00	0.00	0.00
1132	Anticipo a Proveedores por Adquisición de Bienes Inmuebles y Muebles a Corto Plazo	0.00	0.00	0.00	0.00	0.00
1133	Anticipo a Proveedores por Adquisición de Bienes Intangibles a Corto Plazo	0.00	0.00	0.00	0.00	0.00
1134	Anticipo a Contratistas por Obras Públicas a Corto Plazo	0.00	0.00	0.00	0.00	0.00
1139	Otros Derechos a Recibir Bienes o Servicios a Corto Plazo	0.00	0.00	0.00	0.00	0.00
114	Inventarios	0.00	0.00	0.00	0.00	0.00
1141	Inventario de Mercancías para Venta	0.00	0.00	0.00	0.00	0.00
1142	Inventario de Mercancías Terminadas	0.00	0.00	0.00	0.00	0.00
1143	Inventario de Mercancías en Proceso de Elaboración	0.00	0.00	0.00	0.00	0.00
1144	Inventario de Materias Primas, Materiales y Suministros para Producción	0.00	0.00	0.00	0.00	0.00
1145	Bienes en Tránsito	0.00	0.00	0.00	0.00	0.00
115	Almacenes	0.00	0.00	0.00	0.00	0.00
1151	Almacén de Materiales y Suministros de Consumo	0.00	0.00	0.00	0.00	0.00
116	Estimación por Pérdida o Deterioro de Activos Circulantes	0.00	0.00	0.00	0.00	0.00
1161	Estimaciones para Cuentas Incobrables por Derechos a Recibir Efectivo o Equivalentes	0.00	0.00	0.00	0.00	0.00

UNIVERSIDAD POLITÉCNICA DE TAPACHULA
SISTEMA CONTABLE 2025
ESTADO ANALITICO DEL ACTIVO
DEL 01 DE ENERO AL 31 DE AGOSTO DEL 2025
(Cifras en Pesos)

No. Cta.	Concepto	Saldo Inicial	Cargos del Período	Abonos del Período	Saldo Final	Variación del Período
1162	Estimación por Deterioro de Inventarios	0.00	0.00	0.00	0.00	0.00
119	Otros Activos Circulantes	0.00	0.00	0.00	0.00	0.00
1191	Valores en Garantía	0.00	0.00	0.00	0.00	0.00
1192	Bienes en Garantía (excluye depósitos de fondos)	0.00	0.00	0.00	0.00	0.00
1193	Bienes Derivados de Embargos, Decomisos, Aseguramientos y Dación en Pago	0.00	0.00	0.00	0.00	0.00
1194	Adquisición con Fondos de Terceros	0.00	0.00	0.00	0.00	0.00
12	ACTIVO NO CIRCULANTE	106,237,064.37	0.00	0.00	106,237,064.37	0.00
121	Inversiones Financieras a Largo Plazo	0.00	0.00	0.00	0.00	0.00
1211	Inversiones a Largo Plazo	0.00	0.00	0.00	0.00	0.00
1212	Títulos y Valores a Largo Plazo	0.00	0.00	0.00	0.00	0.00
1213	Fideicomisos, Mandatos y Contratos Análogos	0.00	0.00	0.00	0.00	0.00
1214	Participaciones y Aportaciones de Capital	0.00	0.00	0.00	0.00	0.00
122	Derechos a Recibir Efectivo o Equivalentes a Largo Plazo	6,758.45	0.00	0.00	6,758.45	0.00
1221	Documentos por Cobrar a Largo Plazo	758.45	0.00	0.00	758.45	0.00
1222	Deudores Diversos a Largo Plazo	6,000.00	0.00	0.00	6,000.00	0.00
1223	Ingresos por Recuperar a Largo Plazo	0.00	0.00	0.00	0.00	0.00
1224	Préstamos Otorgados a Largo Plazo	0.00	0.00	0.00	0.00	0.00
1229	Otros Derechos a Recibir Efectivo o Equivalentes a Largo Plazo	0.00	0.00	0.00	0.00	0.00
123	Bienes Inmuebles, Infraestructura y Construcciones en Proceso	88,409,277.16	0.00	0.00	88,409,277.16	0.00
1231	Terrenos	1,824,460.35	0.00	0.00	1,824,460.35	0.00
1232	Viviendas	0.00	0.00	0.00	0.00	0.00
1233	Edificios no Habitacionales	86,584,816.81	0.00	0.00	86,584,816.81	0.00
1234	Infraestructura	0.00	0.00	0.00	0.00	0.00
1235	Construcciones en Proceso en Bienes de Dominio Público	0.00	0.00	0.00	0.00	0.00
1236	Construcciones en Proceso en Bienes Propios	0.00	0.00	0.00	0.00	0.00
1239	Otros Bienes Inmuebles	0.00	0.00	0.00	0.00	0.00
124	Bienes Muebles	25,901,546.23	0.00	0.00	25,901,546.23	0.00
1241	Mobiliario y Equipo de Administración	6,727,082.63	0.00	0.00	6,727,082.63	0.00
1242	Mobiliario y Equipo Educativo y Recreativo	2,453,219.15	0.00	0.00	2,453,219.15	0.00
1243	Equipo e Instrumental Médico y de Laboratorio	1,775,799.68	0.00	0.00	1,775,799.68	0.00
1244	Vehículos y Equipo de Transporte	5,815,871.91	0.00	0.00	5,815,871.91	0.00
1245	Equipo de Defensa y Seguridad	0.00	0.00	0.00	0.00	0.00
1246	Maquinaria, Otros Equipos y Herramientas	9,129,572.86	0.00	0.00	9,129,572.86	0.00
1247	Colecciones, Obras de Arte y Objetos Valiosos	0.00	0.00	0.00	0.00	0.00
1248	Activos Biológicos	0.00	0.00	0.00	0.00	0.00
125	Activos Intangibles	198,210.00	0.00	0.00	198,210.00	0.00
1251	Software	0.00	0.00	0.00	0.00	0.00
1252	Patentes, Marcas y Derechos	0.00	0.00	0.00	0.00	0.00
1253	Concesiones y Franquicias	0.00	0.00	0.00	0.00	0.00
1254	Licencias	198,210.00	0.00	0.00	198,210.00	0.00



UNIVERSIDAD POLITÉCNICA DE TAPACHULA
SISTEMA CONTABLE 2025
ESTADO ANALITICO DEL ACTIVO
DEL 01 DE ENERO AL 31 DE AGOSTO DEL 2025
(Cifras en Pesos)

No. Cta.	Concepto	Saldo Inicial	Cargos del Período	Abonos del Período	Saldo Final	Variación del Período
1259	Otros Activos Intangibles	0.00	0.00	0.00	0.00	0.00
126	Depreciación, Deterioro y Amortización Acumulada de Bienes	(8,278,727.47)	0.00	0.00	(8,278,727.47)	0.00
1261	Depreciación Acumulada de Bienes Inmuebles	0.00	0.00	0.00	0.00	0.00
1262	Depreciación Acumulada de Infraestructura	0.00	0.00	0.00	0.00	0.00
1263	Depreciación Acumulada de Bienes Muebles	(8,278,727.47)	0.00	0.00	(8,278,727.47)	0.00
1264	Deterioro Acumulado de Activos Biológicos	0.00	0.00	0.00	0.00	0.00
1265	Amortización Acumulada de Activos Intangibles	0.00	0.00	0.00	0.00	0.00
127	Activos Diferidos	0.00	0.00	0.00	0.00	0.00
1271	Estudios, Formulación y Evaluación de Proyectos	0.00	0.00	0.00	0.00	0.00
1272	Derechos sobre Bienes en Régimen de Arrendamiento Financiero	0.00	0.00	0.00	0.00	0.00
1273	Gastos Pagados por Adelantado a Largo Plazo	0.00	0.00	0.00	0.00	0.00
1274	Anticipos a Largo Plazo	0.00	0.00	0.00	0.00	0.00
1275	Beneficios al Retiro de Empleados Pagados por Adelantado	0.00	0.00	0.00	0.00	0.00
1279	Otros Activos Diferidos	0.00	0.00	0.00	0.00	0.00
128	Estimación por Pérdida o Deterioro de Activos no Circulantes	0.00	0.00	0.00	0.00	0.00
1281	Estimaciones por Pérdida de Cuentas Incobrables de Documentos por Cobrar a Largo Plazo	0.00	0.00	0.00	0.00	0.00
1282	Estimaciones por Pérdida de Cuentas Incobrables de Deudores Diversos por Cobrar a Largo Plazo	0.00	0.00	0.00	0.00	0.00
1283	Estimaciones por Pérdida de Cuentas Incobrables de Ingresos Por Cobrar a Largo Plazo	0.00	0.00	0.00	0.00	0.00
1284	Estimaciones por Pérdida de Otras Cuentas Incobrables a Largo Plazo	0.00	0.00	0.00	0.00	0.00
1289	Estimaciones por Pérdida de Otras Cuentas Incobrables a Largo Plazo	0.00	0.00	0.00	0.00	0.00
129	Otros Activos no Circulantes	0.00	0.00	0.00	0.00	0.00
1291	Bienes en Concesión	0.00	0.00	0.00	0.00	0.00
1292	Bienes en Arrendamiento Financiero	0.00	0.00	0.00	0.00	0.00
1293	Bienes en Comodato	0.00	0.00	0.00	0.00	0.00

Dr. Javier Yau Dorry

Rector

Lic. José Luis Valdez Acevedo

Secretario Administrativo

"Bajo protesta de decir verdad declaramos que los Estados Financieros y sus notas, son razonablemente correctos y son responsabilidad del emisor".



SISTEMA CONTABLE 2025
ESTADO ANALITICO DEL ACTIVO

DEL 01 DE ENERO AL 31 DE AGOSTO DEL 2025

(Cifras en Pesos)

Página 1 de 1

Fecha: 04/09/2025

Concepto	Saldo Inicial	Cargos del Período	Abonos del Período	Saldo Final	Variación del Período
ACTIVO	116,162,730.20	55,628,632.79	56,204,157.30	115,587,205.69	(575,524.51)
ACTIVO CIRCULANTE	9,925,665.83	55,628,632.79	56,204,157.30	9,350,141.32	(575,524.51)
Efectivo y Equivalentes	9,925,665.83	55,621,519.12	56,197,043.63	9,350,141.32	(575,524.51)
Derechos a Recibir Efectivo o Equivalentes	0.00	7,113.67	7,113.67	0.00	0.00
Derechos a Recibir Bienes o Servicios	0.00	0.00	0.00	0.00	0.00
Inventarios	0.00	0.00	0.00	0.00	0.00
Almacenes	0.00	0.00	0.00	0.00	0.00
Estimación por Pérdida o Deterioro de Activos Circulantes	0.00	0.00	0.00	0.00	0.00
Otros Activos Circulantes	0.00	0.00	0.00	0.00	0.00
ACTIVO NO CIRCULANTE	106,237,064.37	0.00	0.00	106,237,064.37	0.00
Inversiones Financieras a Largo Plazo	0.00	0.00	0.00	0.00	0.00
Derechos a Recibir Efectivo o Equivalentes a Largo Plazo	6,758.45	0.00	0.00	6,758.45	0.00
Bienes Inmuebles, Infraestructura y Construcciones en Proceso	88,409,277.16	0.00	0.00	88,409,277.16	0.00
Bienes Muebles	25,901,546.23	0.00	0.00	25,901,546.23	0.00
Activos Intangibles	198,210.00	0.00	0.00	198,210.00	0.00
Depreciación, Deterioro y Amortización Acumulada de Bienes	(8,278,727.47)	0.00	0.00	(8,278,727.47)	0.00
Activos Diferidos	0.00	0.00	0.00	0.00	0.00
Estimación por Pérdida o Deterioro de Activos no Circulantes	0.00	0.00	0.00	0.00	0.00
Otros Activos no Circulantes	0.00	0.00	0.00	0.00	0.00

Dr. Javier Yau Dorry
Rector

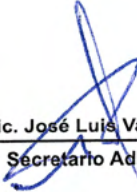
Lic. José Luis Valdez Acevedo
Secretario Administrativo

"Bajo protesta de decir verdad declaramos que los Estados Financieros y sus notas, son razonablemente correctos y son responsabilidad del emisor".

SISTEMA CONTABLE 2025
ESTADO DE FLUJOS DE EFECTIVO
DEL 01 DE ENERO AL 31 DE AGOSTO DE 2025
(Cifras en Pesos)

Página 1 de 2

Fecha: 04/09/2025

Concepto	2025	2024
Flujos de Efectivo de las Actividades de Operación		
Origen	21,077,187.70	47,990,148.43
Impuestos	0.00	0.00
Cuotas y Aportaciones de Seguridad Social	0.00	0.00
Contribuciones de Mejoras	0.00	0.00
Derechos	0.00	0.00
Productos	0.00	0.00
Aprovechamientos	0.00	0.00
Ingresos por Venta de Bienes y Prestación de Servicios	0.00	0.00
Participaciones, Aportaciones, Convenios, Incentivos Derivados de la Colaboración Fiscal y Fondos Distintos de Aportaciones	0.00	0.00
Transferencias, Asignaciones, Subsidios y Subvenciones, y Pensiones y Jubilaciones	0.00	0.00
Otros Orígenes de Operación	21,077,187.70	47,990,148.43
Aplicación	14,560,838.77	36,362,123.74
Servicios Personales	13,256,934.60	26,388,114.54
Materiales y Suministros	0.00	1,211,551.44
Servicios Generales	1,303,904.17	4,759,084.21
Transferencias Internas y Asignaciones al Sector Público	0.00	0.00
Trasferencias al Resto del Sector Público	0.00	0.00
Subsidios y Subvenciones	0.00	0.00
Ayudas Sociales	0.00	0.00
Pensiones y Jubilaciones	0.00	0.00
Transferencias a Fideicomisos, Mandatos y Contratos Análogos	0.00	0.00
Transferencias a la Seguridad Social	0.00	0.00
Donativos	0.00	0.00
Transferencias al Exterior	0.00	0.00
Participaciones	0.00	0.00
Aportaciones	0.00	0.00
Convenios	0.00	0.00
Otras Aplicaciones de Operación	0.00	4,003,373.55
Flujos Netos de Efectivo de las Actividades de Operación	6,516,348.93	11,628,024.69
Flujos de Efectivo de las Actividades de Inversión		
Origen	6,188,836.05	29,218,086.62
Bienes Inmuebles, Infraestructura y Construcciones en Proceso	0.00	0.00
Bienes Muebles	0.00	0.00
Otros Orígenes de Inversión	6,188,836.05	29,218,086.62
Aplicación	11,628,024.69	36,419,002.21
Bienes Inmuebles, Infraestructura y Construcciones en Proceso	0.00	19,284,524.99
Bienes Muebles	0.00	9,656,818.84
Otras Aplicaciones de Inversión	11,628,024.69	7,477,658.38
Flujos Netos de Efectivo de las Actividades de Inversión	(5,439,188.64)	(7,200,915.59)
Flujos de Efectivo de las Actividades de Financiamiento		
Origen	879,853.18	523,009.41
Endeudamiento Neto	0.00	0.00
Interno	0.00	0.00
Externo	0.00	0.00
Otros Orígenes de Financiamiento	879,853.18	523,009.41
Aplicación	2,532,537.98	8,789,304.42
Servicios de la Deuda	0.00	0.00
Interno	0.00	0.00
Externo	0.00	0.00
Otras Aplicaciones de Financiamiento	2,532,537.98	8,789,304.42
Flujos Netos de Efectivo por Actividades de Financiamiento	(1,652,684.80)	(8,266,295.01)
Incremento/Disminución Neta en el Efectivo y Equivalentes al Efectivo	(575,524.51)	(3,839,185.91)
Efectivo y Equivalentes al Efectivo al Inicio del Ejercicio	9,925,665.83	13,764,851.74
Efectivo y Equivalentes al Efectivo al Final del Ejercicio	9,350,141.32	9,925,665.83

Dr. Javier Yau Dorry

Rector

Lic. José Luis Valdez Acevedo

Secretario Administrativo



SECRETARÍA
DE FINANZAS
GOBIERNO DE CHIAPAS
2021 - 2022

GOBIERNO CONSTITUCIONAL DEL ESTADO DE CHIAPAS
UNIVERSIDAD POLITÉCNICA DE TAPACHULA

SISTEMA CONTABLE 2025
ESTADO DE FLUJOS DE EFECTIVO
DEL 01 DE ENERO AL 31 DE AGOSTO DE 2025
(Cifras en Pesos)

Página 2 de 2

Fecha:

04/09/2025

Concepto	2025	2024
----------	------	------

"Bajo protesta de decir verdad declaramos que los Estados Financieros y sus notas, son razonablemente correctos y son responsabilidad del emisor".

NOTAS A LOS ESTADOS FINANCIEROS

Introducción

Atendiendo a lo establecido por el artículo 17 de la Ley General de Contabilidad Gubernamental, cada ente público es responsable de su contabilidad, de la operación del sistema y en consecuencia de la información que proporciona para la integración de la Cuenta Pública.

De conformidad al artículo 46, fracción I, inciso g), 47, 48 y 49 de la Ley General de Contabilidad Gubernamental, así como, a la normatividad emitida por el Consejo Nacional de Armonización Contable, a continuación, se presentan las notas a los estados financieros de la **Universidad Politécnica de Tapachula**, correspondiente al 31 de agosto de 2025, con los siguientes apartados:

- **Notas de Gestión Administrativa,**
- **Notas de Desglose, y**
- **Notas de Memoria (Cuentas de Orden).**

NOTAS DE GESTIÓN ADMINISTRATIVA

1. Autorización e Historia

a) *Fecha de Creación del Ente Público*

La **Universidad Politécnica de Tapachula**; fue creada mediante Decreto Número 408, publicado en el Periódico Oficial del Estado de Chiapas Número 263 de fecha 5 de noviembre del 2010, como un organismo descentralizado de la administración Pública del Estado de Chiapas, con personalidad jurídica y patrimonio propio, con domicilio fiscal en la ciudad de Tapachula, Chiapas; de conformidad con lo establecido por el artículo 29 de la Constitución Política del Estado de Chiapas.

b) *Principales Cambios en su Estructura*

La estructura está basada en Decreto de creación No. 408, publicado en el Periódico Oficial del Estado número 263 de fecha 5 de noviembre de 2010, y en los últimos años no ha habido cambios importantes.

2. Panorama Económico y Financiero

La situación económica y financiera de la **Universidad Politécnica de Tapachula** fue aceptable durante el ejercicio; debido a que fueron tomados en cuenta todos los lineamientos y normas emitidos por el Consejo Nacional de Armonización Contable (CONAC), y los recursos ministrados por la Secretaría de Finanzas fueron presupuestados y erogados de manera adecuada tanto presupuestal, contable y financiera.





3. Organización y Objeto Social

a) Objeto Social

La **Universidad Politécnica de Tapachula** tiene como objeto social conducirse con una administración eficiente y eficaz que apoye el desarrollo académico, promoviendo una vinculación estrecha con la sociedad, diseñando y operando un modelo educativo centrado en competencias y en un aprendizaje continuo centrado en el estudiante, además de impulsar la integración de las áreas del conocimiento y la calidad de los programas académicos y de todos los servicios universitarios.

b) Principal Actividad

- Impartir educación superior en los niveles de licenciatura, especialización, maestría, doctorado, así como cursos de actualización en sus diversas modalidades, incluyendo educación a distancia, diseñados con base en competencias, para preparar profesionales con una sólida información científica, tecnológica y en valores, conscientes del contexto nacional e internacional, en lo económico, político, social, del medio ambiente y cultural.
- Llevar a cabo investigaciones y desarrollos tecnológicos, pertinentes para el desarrollo económico y social de la región, del estado y de la nación, que faciliten la información integral de sus alumnos y egresados.
- Difundir el conocimiento y la cultura, así como la divulgación tecnológica a través de la extensión, vinculación y gestión universitaria, a sus alumnos, egresados y población en general.
- Prestar servicios tecnológicos y de asesoría, que contribuyan a mejorar el desempeño de las empresas y otras organizaciones de la región y del Estado, principalmente.
- Impartir programas de educación continua con orientación a la capacitación para el trabajo y fomento de la cultura tecnológica en la región y en el Estado.

c) Ejercicio Fiscal

Ejercicio 2025

d) Régimen Jurídico

La **Universidad Politécnica de Tapachula**; está registrada ante el Servicio de Administración Tributaria como persona moral con fines no lucrativos, cuya actividad económica es la administración pública estatal en general, y sus obligaciones son las siguientes:

- Entero de retenciones mensuales de ISR por sueldos y salarios.
- Informativa anual del subsidio para el empleo a más tardar el 15 de febrero de cada año.
- Declaración informativa anual de retenciones de ISR por sueldos y salarios e ingresos asimilados a salarios.

- Declaración informativa mensual de proveedores.
- Entero mensual de retenciones de ISR de ingresos por arrendamiento.
- Entero mensual de retenciones de ISR por ingresos asimilados a salarios.

e) Consideraciones Fiscales del Ente

La **Universidad Politécnica de Tapachula**, se ubica dentro de las personas morales a que se refiere el artículo 79 y 86 de la Ley del Impuesto sobre la Renta (LISR), pero tiene otras obligaciones como:

- Presentar la declaración y pago provisional de retenciones de ISSS.
- Aportaciones patronales al INFONAVIT.
- Aportaciones patronales al IMSS.
- 2 % del Impuesto Sobre Nóminas.
- 10 % del ISR por arrendamiento de inmuebles.
- 2 % del Impuesto Sobre Nóminas a prestadores de servicios.

f) Estructura Organizacional Básica

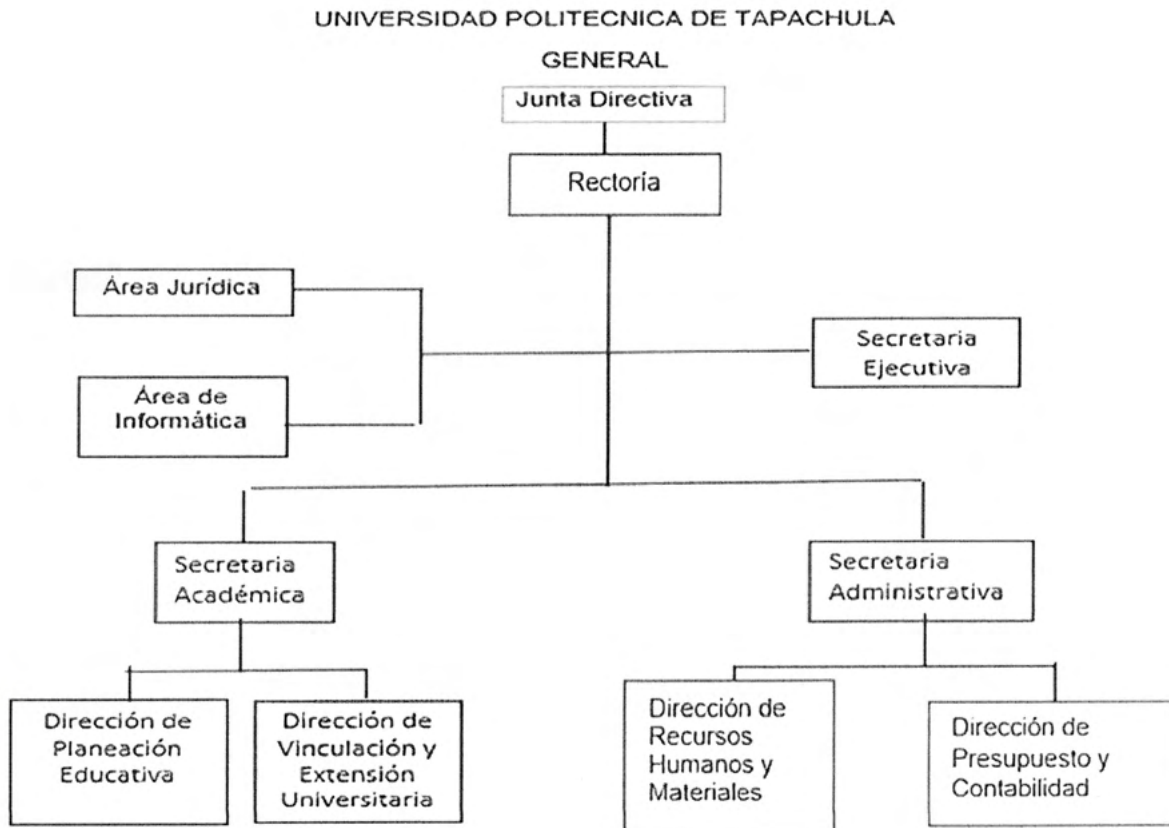



g) Fideicomisos de los cuales es Fideicomitente o Fideicomisario, y Contratos Análogos, incluyendo Mandatos de los cuales es parte

(No Aplica)

4. Bases de Preparación de los Estados Financieros

Para llevar a cabo la preparación de los Estados Financieros del presente ejercicio se consideró lo siguiente:

a) Si se ha observado la normatividad emitida por el CONAC y las disposiciones legales aplicables.

Se ha observado las disposiciones legales de la Normatividad emitida por el CONAC y la Ley General de Contabilidad Gubernamental (LGCG), siendo congruente con la armonización contable en la emisión de los estados financieros.

b) La normatividad aplicada para el reconocimiento, valuación y revelación de los diferentes rubros de la información financiera, así como las bases de medición utilizadas para la elaboración de los estados financieros; por ejemplo: costo histórico, valor de realización, valor razonable, valor de recuperación o cualquier otro método empleado y los criterios de aplicación de los mismos.

Todas las cuentas que afectan económicamente a la **Universidad Politécnica de Tapachula**, están cuantificados en términos monetarios y se registran al costo histórico. El costo histórico de las operaciones corresponde al monto erogado para su adquisición conforme a la documentación contable original justificativa y comprobatoria.

c) Postulados Básicos de Contabilidad Gubernamental (PBCG).

Las bases de preparación de los estados financieros de la **Universidad Politécnica de Tapachula**, aplican los postulados básicos siguientes:

- | | |
|--|---|
| 1. Sustancia Económica | 7. Consolidación de la Información Financiera |
| 2. Entes Públicos | 8. Devengo Contable |
| 3. Existencia Permanente | 9. Valuación |
| 4. Revelación Suficiente | 10. Dualidad Económica |
| 5. Importancia Relativa | 11. Consistencia |
| 6. Registro e Integración Presupuestaria | |

d) Normatividad supletoria. En caso de emplear varios grupos de normatividades (normatividades supletorias), deberá realizar la justificación razonable correspondiente, su alineación con los PBCG y a las características cualitativas asociadas descritas en el Marco Conceptual de Contabilidad Gubernamental (MCCG) y sus modificaciones.

(No Aplica)



e) Para las Entidades que por primera vez estén implementando la base devengado de acuerdo a la Ley de Contabilidad; deberán revelar las nuevas políticas de reconocimiento, su plan de implementación, revelar los cambios en las políticas, la clasificación y medición de las mismas, así como su impacto en la información financiera, y presentar los últimos estados financieros con la normatividad anteriormente utilizada con las nuevas políticas para fines de comparación en la transición a la base de devengado.

(No Aplica)

5. Políticas de Contabilidad Significativas

(No Aplica)

6. Posición en Moneda Extranjera y Protección por Riesgo Cambiario

(No Aplica)

7. Reporte Analítico del Activo

En las reglas específicas del Registro y Valoración del Patrimonio emitidas por el Consejo Nacional de Armonización Contable, se definió como vida útil de un activo, al periodo durante el que se espera utilizar el activo, además, se menciona que se considerará que un activo tiene una vida útil indefinida cuando, sobre la base de un análisis de todos los factores relevantes, no exista un límite previsible al periodo a lo largo del cual se espera que el activo genere rendimientos económicos o potencial de servicio, o a la utilización en la producción de bienes y servicios públicos. Con base en estas reglas, los activos de la **Universidad Politécnica de Tapachula**, sitúa la valoración de sus bienes tangibles e intangibles aplicando la depreciación, utilizando el procedimiento establecido por el Consejo Nacional de Armonización Contable (CONAC).

Las principales variaciones que presenta el activo del 1 de enero al 31 de agosto de 2025, se integra de la siguiente manera:

- a) La variación negativa por \$ 575,524.51, del rubro efectivo y equivalentes que se refleja al 31 de agosto de 2025, se debe a los pagos y registros contables realizados en el periodo, y a los depósitos de los recursos recibidos, así como los reintegros hechos a la Tesorería Única de la Secretaría de Finanzas y a la Tesorería de la Federación (TESOFE), por concepto de economía, por motivo de los salarios caídos y demás prestaciones, de los cuales los servidores públicos se negaron a recibir y presentaron demandas ante juzgados laborales, y derivado de dichas demandas laborales, se solicitan las economías de 2024, de los recursos necesarios cuando la autoridad laboral determine mediante laudo, el pago a favor de los quejosos, o de ser el caso, se llegue a un convenio entre la Universidad y el Trabajador

8. Fideicomisos, Mandatos y Análogos

La **Universidad Politécnica de Tapachula** no tiene Fideicomisos bajo su responsabilidad o donde se haya hecho aportación de recursos alguna.



9. Reporte de la Recaudación

(No Aplica)

10. Información sobre la Deuda y el Reporte Analítico de la Deuda

(No Aplica)

11. Calificaciones Otorgadas

(No Aplica)

12. Proceso de Mejora

a) Principales Políticas de Control Interno

Manual de Procedimientos: Nos indica los procedimientos que debemos seguir de forma ordenada en el desarrollo de las actividades; evitando duplicidad de esfuerzos.

Ley General de Contabilidad Gubernamental (LGCG): Nos establece los criterios generales que rigen la contabilidad gubernamental y la emisión de información financiera, incluyendo la presupuestaria y programática en forma razonable y transparente.

Normatividad Contable: Tiene por objeto efectuar el registro contable de los recursos públicos y la preparación de informes financieros de forma armonizada, que dan transparencia para la interpretación, evaluación, fiscalización y entrega de informes; regulando las operaciones contables.

Normas Presupuestarias: Nos indica cómo se ejecuta el gasto público, administrándolo con eficiencia, eficacia, economía, transparencia y honradez, para rendir cuentas de los recursos públicos, así mismo contribuir a fortalecer la armonización presupuestaria y contable.

b) Medidas de Desempeño Financiero, Metas y Alcance

A través del proceso de armonización contable, se da un cambio trascendental para atender en tiempo y forma el nuevo esquema de la contabilidad gubernamental, logrando resultados en materia de información financiera, transparencia y rendición de cuentas, así como, mantener la liquidez y solvencia económica.

13. Información por Segmentos

(No Aplica)

14. Eventos Posteriores al Cierre

(No Aplica)



15. Partes Relacionadas

"No existen partes relacionadas que pudieran ejercer influencia significativa sobre la toma de decisiones financieras y operativas"

16. Responsabilidad sobre la Presentación Razonable de la Información Contable

"Bajo protesta de decir verdad declaramos que los Estados Financieros y sus Notas, son razonablemente correctos y son responsabilidad del emisor"

NOTAS DE DESGLOSE

NOTAS AL ESTADO DE ACTIVIDADES

El Estado de Actividades refleja el resultado entre el saldo total de los ingresos captados y el saldo total de los gastos incurridos por la **Universidad Politécnica de Tapachula**, cuya diferencia positiva o negativa determina el ahorro o desahorro del 1 de enero al 31 de agosto de 2025, sin considerar la inversión física en Bienes Muebles e Inmuebles, Infraestructura y Construcciones en Proceso. De esta forma el resultado durante este periodo refleja un ahorro por \$ 6,516,348.93.

Ingresos y Otros Beneficios

Participaciones, Aportaciones, Convenios, Incentivos Derivados de la Colaboración Fiscal, Fondos Distintos de Aportaciones, Transferencias, Asignaciones, Subsidios y Subvenciones, y Pensiones y Jubilaciones

Al 31 de agosto de 2025, el 15 % o más de este rubro están integrados por recursos presupuestales radicados a través de transferencias que la Secretaría de Finanzas realiza con base al presupuesto autorizado, para llevar a cabo las actividades de la **Universidad Politécnica de Tapachula**.

PARTICIPACIONES, APORTACIONES, CONVENIOS, INCENTIVOS DERIVADOS DE LA COLABORACIÓN FISCAL, FONDOS DISTINTOS DE APORTACIONES, TRANSFERENCIAS, ASIGNACIONES, SUBSIDIOS Y SUBVENCIONES, Y PENSIONES Y JUBILACIONES

(Cifras en Pesos)

CONCEPTO	NATURALEZA	2025	2024
Transferencias, Asignaciones, Subsidios y Subvenciones, y Pensiones y Jubilaciones	Acreedora	\$ 21,077,187.70	\$ 47,990,146.67
SUMAS		\$ 21,077,187.70	\$ 47,990,146.67



Gastos y Otras Pérdidas

Gastos de Funcionamiento

Los gastos de funcionamiento lo integran todas las erogaciones realizadas en la operatividad al 31 de agosto de 2025, principalmente en los capítulos 1000 Servicios Personales y 3000 Servicios Generales.

Del total de los Gastos de Funcionamiento, se explican aquellas que en lo individual representan el 15 % o más, de la totalidad de las mismas, el cual se integra de la siguiente manera: el importe de \$ 13,256,934.60 correspondiente a pagos de sueldos y salarios del personal que labora en la **Universidad Politécnica de Tapachula**, el importe de \$ 1,303,904.17 del capítulo 3000 Servicios Generales, por el pago del servicio de energía eléctrica, servicios de vigilancia y limpieza, correspondiente al 31 de agosto de 2025.

GASTOS DE FUNCIONAMIENTO

(Cifras en Pesos)

CONCEPTO	2025	2024
Servicios Personales	\$ 13,256,934.60	\$ 26,388,114.54
Materiales y Suministros	0.00	1,211,551.44
Servicios Generales	1,303,904.17	4,759,084.21
SUMAS	\$ 14,560,838.77	\$ 32,358,750.19

NOTAS AL ESTADO DE SITUACIÓN FINANCIERA

El Estado de Situación Financiera muestra la posición financiera de la **Universidad Politécnica de Tapachula**, valuados y elaborados de acuerdo con los Postulados Básicos de Contabilidad Gubernamental, Normas y Metodología para la Emisión de Información Financiera y Estructura de los Estados Financieros del Ente Público y Característica de sus Notas, emitidos por el Consejo Nacional de Armonización Contable (CONAC), el cual refleja los bienes y derechos que se clasifican en rubros de acuerdo a su disponibilidad de liquidez al igual que sus obligaciones o compromisos, agrupándolas con relación a su exigibilidad.

ACTIVO

El activo se compone de los fondos, valores, derechos y bienes cuantificados en términos monetarios, los cuales dispone la **Universidad Politécnica de Tapachula**, para la operatividad y la prestación de servicios públicos, éste se integra como sigue:

Circulante

Efectivo y Equivalentes

El rubro de efectivo y equivalentes al 31 de agosto de 2025 asciende a \$ 9,350,141.32, el cual representa el 100 % del total de activo circulante, se integra por la disponibilidad financiera para cubrir los compromisos de pagos a los diferentes proveedores, así como, pagos de impuestos y otras contribuciones. También, se encuentran los depósitos otorgados a terceros por el servicio de arrendamiento de instalaciones o equipos utilizados, así como CFE.

EFFECTIVO Y EQUIVALENTES (Cifras en Pesos)

CONCEPTO	2025	2024
Bancos/Dependencias y Otros	\$ 7,541,302.88	\$ 8,859,879.60
Fondos con Afectación Específica	1,644,915.41	901,863.20
Depósitos de Fondos de Terceros en Garantía y/o Administración	163,923.03	163,923.03
SUMAS	\$ 9,350,141.32	\$ 9,925,665.83

FONDOS CON AFECTACIÓN ESPECÍFICA	2025	2024
Subsidios para Organismos Descentralizados Estatales	\$ 1,020,933.56	\$ 0.00
Subsidios para Organismos Descentralizados Estatales	345,309.90	0.00
Ingresos por Venta de Bienes, Prestación de Servicios y Otros Ingresos	11,263.75	0.00
Subsidios para Organismos Descentralizados Estatales	0.00	634,455.00
Ingresos Estatales 2012	39,725.00	39,725.00
Fondo General de Participaciones 2015	191,167.41	191,167.41
Fondo General de Participaciones 2018	9,934.22	9,934.22
Fondo General de Participaciones 2020	26,581.57	26,581.57
SUMAS	\$ 1,644,915.41	\$ 901,863.20

No Circulante

Derechos a Recibir Efectivo o Equivalentes a Largo Plazo

Este rubro del activo asciende a \$ 6,758.45 que corresponde a ejercicios anteriores; se integra por los préstamos a largo plazo concedidos a funcionarios y empleados de la **Universidad Politécnica de Tapachula** pendientes de recuperar, asimismo, por los deudores morosos por gastos a comprobar, los cuales se encuentran pendientes de comprobar al 31 de agosto de 2025. Derivado de lo anterior, se están realizando las gestiones necesarias ante la Secretaría de Finanzas para su comprobación y/o regularización.

GOBIERNO CONSTITUCIONAL DEL ESTADO DE CHIAPAS
UNIVERSIDAD POLITÉCNICA DE TAPACHULA
NOTAS A LOS ESTADOS FINANCIEROS
DEL 1 DE ENERO AL 31 DE AGOSTO DE 2025
(Cifras en Pesos)

Página 10 de 21

Fecha: 04/0/2025

DERECHOS A RECIBIR EFECTIVO O EQUIVALENTES A LARGO PLAZO

(Cifras en Pesos)

CONCEPTO	VENCIMIENTO (DÍAS)	2025	2024
Documentos por Cobrar a Largo Plazo	> 365	\$ 758.45	\$ 758.45
Deudores Diversos a Largo Plazo	> 365	6,000.00	6,000.00
SUMAS		\$ 6,758.45	\$ 6,758.45

DOCUMENTOS POR COBRAR A LARGO PLAZO	VENCIMIENTO (DÍAS)	2025	2024
Entregas en efectivo	> 365	\$ 758.45	\$ 758.45
SUMAS		\$ 758.45	\$ 758.45

DEUDORES DIVERSOS A LARGO PLAZO	VENCIMIENTO (DÍAS)	2025	2024
Gastos a Comprobar	> 365	\$ 6,000.00	\$ 6,000.00
SUMAS		\$ 6,000.00	\$ 6,000.00

Bienes Inmuebles, Infraestructura y Construcciones en Proceso

Al 31 de agosto de 2025, este rubro del activo asciende a \$ 88,409,277.16 y representa el valor de edificios no habitacionales y terrenos propiedad de la **Universidad Politécnica de Tapachula**. Representa el 83.2 % del activo no circulante.

BIENES INMUEBLES, INFRAESTRUCTURA Y CONSTRUCCIONES EN PROCESO

(Cifras en Pesos)

CONCEPTO	2025	2024
Terrenos	\$ 1,824,460.35	\$ 1,824,460.35
Edificios no Habitacionales	86,584,816.81	86,584,816.81
SUMAS		\$ 88,409,277.16

Bienes Muebles

Este rubro representa los bienes muebles que son propiedad de la **Universidad Politécnica de Tapachula**, como son: Mobiliario y Equipo de Administración, Mobiliario y Equipo Educativo y Recreativo, Equipo e Instrumental Médico y de Laboratorio, Vehículos y Equipo de Transporte, y Maquinaria, Otros Equipos y Herramientas, que aún se encuentran en buenas condiciones y que son básicos para la operatividad y el desarrollo de las funciones de las diferentes áreas del mismo; los cuales fueron adquiridos con recursos presupuestales de ejercicios anteriores.

Al 31 de agosto de 2025, este rubro asciende a \$ 25,901,546.23 y representa el 24.4 % del activo no circulante.

GOBIERNO CONSTITUCIONAL DEL ESTADO DE CHIAPAS
UNIVERSIDAD POLITÉCNICA DE TAPACHULA
NOTAS A LOS ESTADOS FINANCIEROS
DEL 1 DE ENERO AL 31 DE AGOSTO DE 2025
(Cifras en Pesos)

Página 11 de 21

Fecha: 04/0/2025

BIENES MUEBLES
(Cifras en Pesos)

CONCEPTO	2025	2024
Mobiliario y Equipo de Administración	\$ 6,727,082.63	\$ 6,727,082.63
Mobiliario y Equipo Educativo y Recreativo	2,453,219.15	2,453,219.15
Equipo e Instrumental Médico y de Laboratorio	1,775,799.68	1,775,799.68
Vehículos y Equipo de Transporte	5,815,871.91	5,815,871.91
Maquinaria, Otros Equipos y Herramientas	9,129,572.86	9,129,572.86
SUMAS	\$ 25,901,546.23	\$ 25,901,546.23

Activos Intangibles

Este rubro representa los activos intangibles que son propiedad de la **Universidad Politécnica de Tapachula**, como son: licencias, que aún se encuentran en buenas condiciones y que son básicos para la operatividad de las áreas administrativas; los cuales fueron adquiridos con recursos presupuestales, en ejercicios anteriores.

Al 31 de agosto de 2025, este rubro asciende a \$ 198,210.00, que representa el 0.2 % del activo no circulante.

ACTIVOS INTANGIBLES
(Cifras en Pesos)

	NATURALEZA	2025	2024
Licencias	Deudora	\$ 198,210.00	\$ 198,210.00
SUMAS		\$ 198,210.00	\$ 198,210.00

Depreciación, Deterioro y Amortización Acumulada de Bienes

Este rubro representa la depreciación aplicada a los bienes tangibles e intangibles que son propiedad de la **Universidad Politécnica de Tapachula**, utilizando el procedimiento establecido por el Consejo Nacional de Armonización Contable (CONAC), aplicados en el ejercicio 2025.

Al periodo que se informa, este rubro presenta una cifra negativa de \$ 8,278,727.47, el cual refleja una disminución del 7.8 % del activo no circulante.

DEPRECIACIÓN, DETERIORO Y AMORTIZACIÓN ACUMULADA DE BIENES
(Cifras en Pesos)

CONCEPTO	2025	2024
Depreciación Acumulada de Bienes Muebles	\$ (8,278,727.47)	\$ (8,278,727.47)
SUMAS	\$ (8,278,727.47)	\$ (8,278,727.47)

GOBIERNO CONSTITUCIONAL DEL ESTADO DE CHIAPAS
UNIVERSIDAD POLITÉCNICA DE TAPACHULA
NOTAS A LOS ESTADOS FINANCIEROS
DEL 1 DE ENERO AL 31 DE AGOSTO DE 2025
(Cifras en Pesos)

DEPRECIACIÓN ACUMULADA DE BIENES MUEBLES	MONTO DEL BIEN	DEPRECIACIÓN DEL EJERCICIO	DEPRECIACIÓN ACUMULADA	TASA APLICADA
Mobiliario y Equipo de Administración	\$ 6,727,082.63	\$ (0.00)	\$ (1,195,651.17)	20 y 33.3 %
Mobiliario y Equipo Educativo y Recreativo	2,453,219.15	(0.00)	(4,132,689.36)	20 y 33.3 %
Equipo e Instrumental Médico y de Laboratorio	1,775,799.68	(0.00)	(493,370.05)	%
Vehículos y Equipo de Transporte	5,815,871.91	(0.00)	(1,263,655.58)	20 %
Maquinaria, Otros Equipos y Herramientas	9,129,572.86	(0.00)	(1,193,361.31)	10 %
SUMAS	\$ 25,901,546.23	\$ (0.00)	\$ (8,278,727.47)	

PASIVO

Es el conjunto de cuentas que permite el registro de las obligaciones contraídas por la **Universidad Politécnica de Tapachula**, para el desarrollo de sus funciones y la prestación de los servicios públicos. Al 31 de agosto de 2025, los estados financieros reflejan principalmente pasivo circulante o corto plazo, es decir, aquellas obligaciones en que la exigibilidad de pago es menor a un año, así también, pasivo no circulante o largo plazo que representa las obligaciones con vencimiento posterior a un año.

Circulante

Cuentas por Pagar a Corto Plazo

Al 31 de agosto de 2025, este rubro asciende a \$ 327,630.66, el cual representa el 16 % del total del pasivo circulante, se integra principalmente por las retenciones y contribuciones a favor de terceros como son: ISSS, 2 % del Impuesto sobre Nóminas, 10 % del I.S.R. por Arrendamiento y Honorarios, así como el 2 % del Impuesto sobre Nóminas a prestadores de servicios, y otras retenciones a terceros, los cuales se encuentran pendientes de enterar. También, se encuentran registrados los rendimientos bancarios, mismos que se encuentran pendientes de regularizar, para ello se está llevando a cabo las gestiones correspondientes ante la Secretaría de Finanzas para dicha regularización.





CUENTAS POR PAGAR A CORTO PLAZO

(Cifras en Pesos)

CONCEPTO	VENCIMIENTO (DÍAS)	2025	2024
Servicios Personales por Pagar a Corto Plazo	≤ 365	\$ 0.00	\$ 662,547.14
Proveedores por Pagar a Corto Plazo	≤ 365	0.00	629,196.67
Retenciones y Contribuciones por Pagar a Corto Plazo	≤ 365	252,573.55	972,897.23
Otras Cuentas por Pagar a Corto Plazo	≤ 365	75,057.11	595,527.60
SUMAS		\$ 327,630.66	\$ 2,860,168.64

Otros Pasivos a Corto Plazo

El saldo de este rubro representa el 84 % del total del pasivo circulante y asciende a \$ 1,716,058.46, el cual se integra principalmente de ingresos por clasificar.

OTROS PASIVOS A CORTO PLAZO

(Cifras en Pesos)

CONCEPTO	2025	2024
Ingresos por Clasificar	\$ 1,716,058.46	\$ 836,205.28
SUMAS	\$ 1,716,058.46	\$ 836,205.28

No Circulante

Pasivos Diferidos a Largo Plazo

El saldo de este rubro al 31 de agosto de 2025 es de \$ 1,090,095.18, y representa el 100 % del total del pasivo no circulante, el cual se integra por el registro de prestaciones salariales del personal de la **Universidad Politécnica de Tapachula** como son: reintegros por cancelación de ministraciones, así como del programa para el desarrollo profesional docente pte. de regularizar presupuestalmente, y sueldos pendientes de pago.

PASIVOS DIFERIDOS A LARGO PLAZO

(Cifras en Pesos)

CONCEPTO	VENCIMIENTO (DÍAS)	2025	2024
Otros Pasivos Diferidos a Largo Plazo	> 365	\$ 1,090,095.18	\$ 1,090,095.18
SUMAS		\$ 1,090,095.18	\$ 1,090,095.18



NOTAS AL ESTADO DE VARIACIÓN EN LA HACIENDA PÚBLICA

La Hacienda Pública representa el importe de los bienes y derechos que son propiedad de la **Universidad Politécnica de Tapachula**, dicho importe es modificado principalmente por el resultado positivo obtenido al 31 de agosto de 2025, el cual asciende a \$ 6,516,348.93.

El Estado de Variación en la Hacienda Pública muestra las modificaciones o cambios realizados en la Hacienda Pública, dichas variaciones representan las adquisiciones de bienes muebles e inmuebles consideradas como inversión, así como, la disponibilidad para la continuidad de obras en proceso, de la misma manera, es afectado por el resultado derivado del registro de operaciones de ejercicios anteriores por reintegros, depuración contable, devoluciones; a la fecha que se informa, la Hacienda Pública refleja un saldo de \$ 112,453,421.39.

Así también, es modificado por el aumento o disminución al patrimonio, derivado del registro de movimientos realizados durante el periodo que se informa. A la fecha que se informa la modificación neta positiva al patrimonio es de \$ 1,077,160.29.

HACIENDA PÚBLICA/PATRIMONIO (Cifras en Pesos)

CONCEPTO	2025	2024
Patrimonio Contribuido	\$ 1,824,460.35	\$ 1,824,460.35
Patrimonio Generado	110,628,961.04	109,551,800.75
SUMAS	\$ 112,453,421.39	\$ 111,376,261.10

Patrimonio Contribuido

Donaciones de Capital

El importe de \$ 1,824,460.35 corresponde a los bienes recibidos en donación de Nacional Financiera, Sociedad Nacional de Crédito, Institución de Banca de Desarrollo, en el Fideicomiso Denominado "Fideicomiso para el Fomento Portuario de Tapachula" (FIDEPORTA) que consta de un predio de 2,286,976.50 metros de terreno rústico.

DONACIONES DE CAPITAL (Cifras en Pesos)

CONCEPTO	NATURALEZA	2025	2024
Donaciones de Capital	Acreeedora	\$ 1,824,460.35	\$ 1,824,460.35
SUMAS		\$ 1,824,460.35	\$ 1,824,460.35



Patrimonio Generado

Resultados del Ejercicio (Ahorro/Desahorro)

El resultado positivo obtenido al periodo que se informa asciende a \$ 6,516,348.93 y representa la disponibilidad financiera para cubrir gastos de operación y/o inversión.

RESULTADOS DEL EJERCICIO (AHORRO/DESAHORRO)

(Cifras en Pesos)

CONCEPTO	PROCEDENCIA	2025	2024
Resultados del Ejercicio (Ahorro/Desahorro)	Ingresos y Otros Beneficios menos Gastos y Otras Pérdidas	\$ 6,516,348.93	\$ 11,628,024.69
	SUMAS	\$ 6,516,348.93	\$ 11,628,024.69

Resultados de Ejercicios Anteriores

Este rubro se integra principalmente por saldos de años anteriores, así como, por el traspaso del resultado del ejercicio anterior, efectuado al inicio del presente ejercicio; también se incluyen, aquellos movimientos realizados en el periodo que se informa por concepto de: reintegros de años anteriores.

RESULTADOS DE EJERCICIOS ANTERIORES

(Cifras en Pesos)

CONCEPTO	PROCEDENCIA	2025	2024
Resultados de Ejercicios Anteriores	Traspaso de Saldos, Transferencias, Reintegros.	\$ 104,112,612.11	\$ 97,923,776.06
	SUMAS	\$ 104,112,612.11	\$ 97,923,776.06

NOTAS AL ESTADO DE FLUJOS DE EFECTIVO

El Estado de Flujos de Efectivo, muestra los flujos de efectivo de la **Universidad Politécnica de Tapachula**, conformado por los elementos básicos: origen y aplicación de los recursos.

Flujo de Efectivo de las Actividades de Operación

Durante el periodo que se informa, los orígenes de actividades de operación cobrados fueron por la cantidad de \$ 21,077,187.70. Las aplicaciones de actividades de operación pagadas por el periodo comprendido del 1 de enero al 31 de agosto de 2025, asciende a \$ 14,560,838.77, el cual refleja un flujo neto positivo por actividades de operación por un importe de \$ 6,516,348.93.



Flujo de Efectivo de las Actividades de Inversión

Durante el periodo que se informa, los orígenes de actividades de inversión cobrados fueron por la cantidad de \$ 6,188,836.05. Las aplicaciones de actividades de inversión pagadas por el periodo comprendido del 1 de enero al 31 de agosto de 2025, asciende a \$ 11,628,024.69, el cual refleja un flujo neto a la baja por actividades de inversión por un importe de \$ 5,439,188.64.

Flujo de Efectivo de las Actividades de Financiamiento

Durante el periodo que se informa, los orígenes de actividades de financiamiento cobrados fueron por la cantidad de \$ 879,853.18. Las aplicaciones de actividades de financiamiento pagadas por el periodo comprendido del 1 de enero al 31 de agosto de 2025, asciende a \$ 2,532,537.98, el cual refleja un flujo neto negativo por actividades de financiamiento por un importe de \$ 1,652,684.80.

Incremento/Disminución Neta en el Efectivo y Equivalentes al Efectivo

La disminución neta en el efectivo y equivalentes al 31 de agosto de 2025 tiene un saldo de \$ 575,684.80.

Efectivo y Equivalentes al Efectivo al Final del Ejercicio

Las cifras del efectivo y equivalentes al efectivo, al final del ejercicio que figuran en la última parte del Estado de Flujos de Efectivo, es el siguiente:

EFFECTIVO Y EQUIVALENTES AL EFECTIVO AL FINAL DEL EJERCICIO (Cifras en Pesos)

CONCEPTO	2025	2024
Efectivo y Equivalentes al Efectivo al Final del Ejercicio	\$ 9,350,141.32	\$ 9,925,665.83

Efectivo y Equivalentes

El análisis de los saldos inicial y final del efectivo y equivalentes al efectivo, al final del ejercicio del estado de flujos de efectivo, respecto a la composición del rubro de efectivo y equivalentes es como sigue:

EFFECTIVO Y EQUIVALENTES (Cifras en Pesos)

CONCEPTO	2025	2024
Bancos/Dependencias y Otros	7,541,302.88	8,859,879.60
Fondos con Afectación Específica	1,644,915.41	901,863.20
Depósitos de Fondos de Terceros en Garantía y/o Administración	163,923.03	163,923.03
TOTAL	\$ 9,350,141.32	\$ 9,925,665.83



Adquisiciones de las Actividades de Inversión efectivamente pagadas

Al 31 de agosto de 2025, se realizaron adquisiciones de las Actividades de Inversión efectivamente pagadas, respecto del apartado de aplicación, mismas que a continuación se describen:

ADQUISICIONES DE ACTIVIDADES DE INVERSIÓN EFECTIVAMENTE PAGADAS (Cifras en Pesos)

CONCEPTO	2025	2024
Bienes Inmuebles, Infraestructura y Construcciones en Proceso	\$ 0.00	\$ 19,284,524.99
Edificios no Habitacionales	0.00	19,284,524.99
Bienes Muebles	0.00	9,656,818.84
Mobiliario y Equipo de Administración	0.00	2,784,728.51
Mobiliario y Equipo Educacional y Recreativo	0.00	1,144,880.89
Equipo e Instrumental Médico y de Laboratorio	0.00	936,016.26
Maquinaria, Otros Equipos y Herramientas	0.00	4,791,193.18
Otras Inversiones	11,628,024.69	7,477,658.38
TOTAL	\$ 11,628,024.69	\$ 36,419,002.21

Conciliación de Flujos de Efectivo Netos

A continuación, se presenta la Conciliación de los Flujos de Efectivo Netos de las Actividades de Operación y saldos de Resultados del Ejercicio (Ahorro/Desahorro):

CONCILIACIÓN DE FLUJOS DE EFECTIVO NETOS (Cifras en Pesos)

CONCEPTO	2025	2024
Resultados del Ejercicio Ahorro/Desahorro	\$ 6,516,348.93	\$ 11,628,024.69
Movimientos de partidas (o rubros) que no afectan al efectivo	0	0
Disminución de Inventarios	0	0
Flujos de Efectivo Netos de las Actividades de Operación	\$ 6,516,348.93	\$ 11,628,024.69

**CONCILIACIÓN ENTRE LOS INGRESOS PRESUPUESTARIOS Y CONTABLES,
ASÍ COMO ENTRE LOS EGRESOS PRESUPUESTARIOS Y LOS GASTOS CONTABLES**

De conformidad a lo dispuesto por el "Acuerdo por el que se emite el formato de conciliación entre los ingresos presupuestarios y contables, así como entre los egresos presupuestarios y los gastos contables" y sus modificaciones, dictado por el Consejo Nacional de Armonización Contable, a continuación, se presenta la conciliación contable-presupuestaria, correspondiente del 1 de enero al 31 de agosto de 2025:

**UNIVERSIDAD POLITÉCNICA DE TAPACHULA
CONCILIACIÓN ENTRE LOS INGRESOS PRESUPUESTARIOS Y CONTABLES
DEL 1 DE ENERO AL 31 DE AGOSTO DE 2025
(Cifras en Pesos)**

CONCEPTO	2025
1. Total de Ingresos Presupuestarios	\$ 21,077,187.70
2. Más Ingresos Contables No Presupuestarios	0.00
2.1 Ingresos Financieros	0
2.2 Incremento por Variación de Inventarios	0
2.3 Disminución del Exceso de Estimaciones por Pérdida o Deterioro u Obsolescencia	0
2.4 Disminución del Exceso de Provisiones	0
2.5 Otros Ingresos y Beneficios Varios	0
2.6 Otros Ingresos Contables No Presupuestarios	0
3. Menos Ingresos Presupuestarios No Contables	0
3.1 Aprovechamientos Patrimoniales	0
3.2 Ingresos Derivados de Financiamientos	0
3.3 Otros Ingresos Presupuestarios No Contables	0
4. Total de Ingresos Contables	\$ 21,077,187.70





UNIVERSIDAD POLITÉCNICA DE TAPACHULA
NOTAS A LOS ESTADOS FINANCIEROS
DEL 1 DE ENERO AL 31 DE AGOSTO DE 2025
(Cifras en Pesos)

UNIVERSIDAD POLITÉCNICA DE TAPACHULA
CONCILIACIÓN ENTRE LOS EGRESOS PRESUPUESTARIOS Y LOS GASTOS CONTABLES
DEL 1 DE ENERO AL 31 DE AGOSTO DE 2025
(Cifras en Pesos)

CONCEPTO	2025
1. Total de Egresos Presupuestarios	\$ 14,560,838.77
2. Menos Egresos Presupuestarios No Contables	0
2.1 Materias Primas y Materiales de Producción y Comercialización	0
2.2 Materiales y Suministros	0
2.3 Mobiliario y Equipo de Administración	0
2.4 Mobiliario y Equipo Educacional y Recreativo	0
2.5 Equipo e Instrumental Médico y de Laboratorio	0
2.6 Vehículos y Equipo de Transporte	0
2.7 Equipo de Defensa y Seguridad	0
2.8 Maquinaria, Otros Equipos y Herramientas	0
2.9 Activos Biológicos	0
2.10 Bienes Inmuebles	0
2.11 Activos Intangibles	0
2.12 Obra Pública en Bienes de Dominio Público	0
2.13 Obra Pública en Bienes Propios	0
2.14 Acciones y Participaciones de Capital	0
2.15 Compra de Títulos y Valores	0
2.16 Concesión de Préstamos	0
2.17 Inversiones en Fideicomisos, Mandatos y Otros Análogos	0
2.18 Provisiones para Contingencias y Otras Erogaciones Especiales	0
2.19 Amortización de la Deuda Pública	0
2.20 Adeudos de Ejercicios Fiscales Anteriores (ADEFAS)	0
2.21 Otros Egresos Presupuestarios No Contables	0
3. Más Gastos Contables No Presupuestarios	0
3.1 Estimaciones, Depreciaciones, Deterioros, Obsolescencia y Amortizaciones	0
3.2 Provisiones	0
3.3 Disminución de Inventarios	0
3.4 Otros Gastos	0
3.5 Inversión Pública no Capitalizable	0
3.6 Materiales y Suministros (consumos)	0
3.7 Otros Gastos Contables No Presupuestarios	0
4. Total de Gastos Contables	\$ 14,560,838.77



NOTAS DE MEMORIA (CUENTAS DE ORDEN)

Las Notas de Memoria contienen información sobre las cuentas de orden tanto contables como presupuestarias que se utilizan para registrar los movimientos de valores que no afecten o modifiquen el Estado de Situación Financiera de la **Universidad Politécnica de Tapachula**, sin embargo, su incorporación en libros es necesaria con fines de recordatorio, de control y en general sobre los aspectos administrativos, o bien, para consignar sus derechos o responsabilidades contingentes que puedan, o no, presentarse en el futuro.

Al 31 de agosto de 2025, las cuentas que se manejan para efectos de estas Notas son las siguientes:

Cuentas de Orden Contables

Al 31 de agosto de 2025, no reflejan saldos.

Cuentas de Orden Presupuestario

Cuentas de Ingresos

Los saldos de los rubros de las cuentas de orden presupuestarias de ingresos de la **Universidad Politécnica de Tapachula**, registrados del 1 de enero al 31 de agosto de 2025.

(No Aplica).

Cuentas de Egresos

Los saldos de los rubros de las cuentas de orden presupuestarias de egresos de la **Universidad Politécnica de Tapachula**, registrados del 1 de enero al 31 de agosto de 2025, son las siguientes:

CUENTAS DE ORDEN PRESUPUESTARIAS DE EGRESOS

(Cifras en Pesos)

CONCEPTO	2025
Presupuesto de Egresos Aprobado	\$ 24,528,308.00
Presupuesto de Egresos por Ejercer	10,329,639.36
Modificaciones al Presupuesto de Egresos Aprobado	362,170.13
Presupuesto de Egresos Comprometido	14,585,687.77
Presupuesto de Egresos Devengado	14,560,838.77
Presupuesto de Egresos Ejercido	14,308,265.22
Presupuesto de Egresos Pagado	14,308,265.22



SECRETARÍA
DE FINANZAS
GOBIERNO DE CHIAPAS
2024 - 2030

GOBIERNO CONSTITUCIONAL DEL ESTADO DE CHIAPAS
UNIVERSIDAD POLITÉCNICA DE TAPACHULA
NOTAS A LOS ESTADOS FINANCIEROS
DEL 1 DE ENERO AL 31 DE AGOSTO DE 2025
(Cifras en Pesos)

Página 21 de 21

Fecha: 04/0/2025

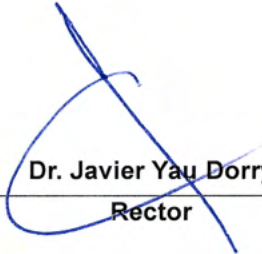
Dr. Javier Yau Dorry
Rector

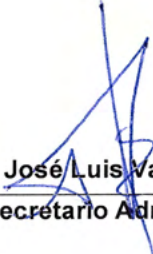
Lic. José Luis Valdez Acevedo
Secretario Administrativo

"Bajo protesta de decir verdad declaramos que los Estados Financieros y sus Notas, son razonablemente correctos y son responsabilidad del emisor"



GOBIERNO CONSTITUCIONAL DEL ESTADO DE CHIAPAS
UNIVERSIDAD POLITÉCNICA DE TAPACHULA

SISTEMA CONTABLE 2025
INTEGRACIÓN DEL PRESUPUESTO

PERÍODO : AL 31 DE AGOSTO DEL 2025

Fecha:

NUM. DE CUENTA	NOMBRE	IMPORTE
8251	Presupuesto de Egresos Devengado	252,573.55
8261	Presupuesto de Egresos Ejercido	
8271	Presupuesto de Egresos Pagado	14,308,265.22
	TOTAL	14,560,838.77
	Análisis de la Integración	14,560,838.77
5111	Remuneraciones al Personal de Carácter Permanente	10,406,136.67
5112	Remuneraciones al Personal de Carácter Transitorio	96,525.60
5113	Remuneraciones Adicionales y Especiales	32,175.52
5114	Seguridad Social	2,260,260.66
5115	Otras Prestaciones Sociales y Económicas	454,736.15
5116	Pago de Estímulos a Servidores Públicos	7,100.00
5131	Servicios Básicos	568,506.00
5133	Servicios Profesionales, Científicos y Técnicos y Otros Servicios	386,208.00
5135	Servicios de Instalación, Reparación, Mantenimiento y Conservación	125,280.00
5137	Servicios de Traslado y Viáticos	7,113.67
5139	Otros Servicios Generales	216,796.50
5591	Gastos de Ejercicios Anteriores	
5599	Otros Gastos Varios	
5611	Construcción de Bienes no Capitalizable	

Dr. Javier Yau Dorry
Rector

Lic. José Luis Valdez Acevedo
Secretario Administrativo



GOBIERNO CONSTITUCIONAL DEL ESTADO DE CHIAPAS
UNIVERSIDAD POLITÉCNICA DE TAPACHULA

SISTEMA CONTABLE 2025
BALANZA DE COMPROBACIÓN MENSUAL

PERÍODO : Agosto

Fecha:

04/09/2025

CUENTA		SALDOS INICIALES DEL 01 DE Agosto DE 2025		MOVIMIENTOS DEL MES		SALDOS FINALES AL 31 DE Agosto DE 2025	
NÚMERO	NOMBRE	DEUDOR	ACREEDOR	DEBE	HABER	DEUDOR	ACREEDOR
1113	Bancos/Dependencias y Otros	7,306,583.78		2,780,683.25	2,545,964.15	7,541,302.88	
1115	Fondos con Afectación Específica	3,964,930.60		29,207.33	2,349,222.52	1,644,915.41	
1116	Depósitos de Fondos de Terceros en Garantía y/o Administración	163,923.03				163,923.03	
1123	Deudores Diversos por Cobrar a Corto Plazo			1,961.66	1,961.66		
1221	Documentos por Cobrar a Largo Plazo	758.45				758.45	
1222	Deudores Diversos a Largo Plazo	6,000.00				6,000.00	
1231	Terrenos	1,824,460.35				1,824,460.35	
1233	Edificios no Habitacionales	86,584,816.81				86,584,816.81	
1241	Mobiliario y Equipo de Administración	6,727,082.63				6,727,082.63	
1242	Mobiliario y Equipo Educativo y Recreativo	2,453,219.15				2,453,219.15	
1243	Equipo e Instrumental Médico y de Laboratorio	1,775,799.68				1,775,799.68	
1244	Vehículos y Equipo de Transporte	5,815,871.91				5,815,871.91	
1246	Maquinaria, Otros Equipos y Herramientas	9,129,572.86				9,129,572.86	
1254	Licencias	198,210.00				198,210.00	
1263	Depreciación Acumulada de Bienes Muebles		8,278,727.47				8,278,727.47
2111	Servicios Personales por Pagar a Corto Plazo			1,048,772.85	1,048,772.85		
2112	Proveedores por Pagar a Corto Plazo			382,752.00	382,752.00		
2117	Retenciones y Contribuciones por Pagar a Corto Plazo		217,193.24	182,567.57	217,947.88		252,573.55
2119	Otras Cuentas por Pagar a Corto Plazo		59,423.27	1,364.45	16,998.29		75,057.11
2191	Ingresos por Clasificar		451,455.64	379,147.12	1,643,749.94		1,716,058.46
2199	Otros Pasivos Circulantes		1,778,686.00	1,778,686.00			
2249	Otros Pasivos Diferidos a Largo Plazo		1,090,095.18				1,090,095.18
3121	Donaciones de Capital		1,824,460.35				1,824,460.35
3221	Resultados de Ejercicios Anteriores		104,112,612.11				104,112,612.11
3262	Operaciones Internas de Egresos		21,047,980.37		29,207.33		21,077,187.70
5111	Remuneraciones al Personal de Carácter Permanente	9,323,169.97		1,082,966.70		10,406,136.67	
5112	Remuneraciones al Personal de Carácter Transitorio	84,459.90		12,065.70		96,525.60	
5113	Remuneraciones Adicionales y Especiales	28,153.58		4,021.94		32,175.52	
5114	Seguridad Social	2,150,658.77		109,601.89		2,260,260.66	
5115	Otras Prestaciones Sociales y Económicas	398,771.65		55,964.50		454,736.15	

GOBIERNO CONSTITUCIONAL DEL ESTADO DE CHIAPAS
UNIVERSIDAD POLITÉCNICA DE TAPACHULA

SISTEMA CONTABLE 2025
BALANZA DE COMPROBACIÓN MENSUAL

PERÍODO : Agosto

Fecha: Página 2 de 2
 04/09/2025

CUENTA		SALDOS INICIALES DEL 01 DE Agosto DE 2025		MOVIMIENTOS DEL MES		SALDOS FINALES AL 31 DE Agosto DE 2025	
NÚMERO	NOMBRE	DEUDOR	ACREEDOR	DEBE	HABER	DEUDOR	ACREEDOR
5116	Pago de Estímulos a Servidores Públicos	5,000.00		2,100.00		7,100.00	
5131	Servicios Básicos	568,506.00				568,506.00	
5133	Servicios Profesionales, Científicos y Técnicos y Otros Servicios	128,736.00		257,472.00		386,208.00	
5135	Servicios de Instalación, Reparación, Mantenimiento y Conservación			125,280.00		125,280.00	
5137	Servicios de Traslado y Viáticos	5,152.01		1,961.66		7,113.67	
5139	Otros Servicios Generales	216,796.50				216,796.50	
8211	Presupuesto de Egresos Aprobado		24,528,308.00				24,528,308.00
8221	Presupuesto de Egresos por Ejercer	11,981,073.75			1,651,434.39	10,329,639.36	
8231	Modificaciones al Presupuesto de Egresos Aprobado		362,170.13				362,170.13
8241	Presupuesto de Egresos Comprometido			1,651,434.39	1,651,434.39		
8251	Presupuesto de Egresos Devengado	217,193.24		1,651,434.39	1,616,054.08	252,573.55	
8261	Presupuesto de Egresos Ejercido			1,616,054.08	1,616,054.08		
8271	Presupuesto de Egresos Pagado	12,692,211.14		1,616,054.08		14,308,265.22	
SUMAS :		163,751,111.76	163,751,111.76	14,771,553.56	14,771,553.56	163,317,250.06	163,317,250.06

Dr. Javier Yau Dorry

Rector

Lic. José Luis Valdez Acevedo

Secretario Administrativo

SISTEMA CONTABLE 2025
BALANZA DE COMPROBACIÓN ACUMULADA

PERÍODO : DEL 1o. DE ENERO AL 31 DE AGOSTO DE 2025

Fecha:

CUENTA		SALDOS INICIALES DEL 01 DE ENERO DE 2025		MOVIMIENTOS DEL MES		SALDOS FINALES AL 31 DE AGOSTO DE 2025	
NÚMERO	NOMBRE	DEUDOR	ACREEDOR	DEBE	HABER	DEUDOR	ACREEDOR
1113	Bancos/Dependencias y Otros	8,859,879.60		34,544,331.42	35,862,908.14	7,541,302.88	
1115	Fondos con Afectación Específica	901,863.20		21,077,187.70	20,334,135.49	1,644,915.41	
1116	Depósitos de Fondos de Terceros en Garantía y/o Administración	163,923.03				163,923.03	
1123	Deudores Diversos por Cobrar a Corto Plazo			7,113.67	7,113.67		
1221	Documentos por Cobrar a Largo Plazo	758.45				758.45	
1222	Deudores Diversos a Largo Plazo	6,000.00				6,000.00	
1231	Terrenos	1,824,460.35				1,824,460.35	
1233	Edificios no Habitacionales	86,584,816.81				86,584,816.81	
1241	Mobiliario y Equipo de Administración	6,727,082.63				6,727,082.63	
1242	Mobiliario y Equipo Educativo y Recreativo	2,453,219.15				2,453,219.15	
1243	Equipo e Instrumental Médico y de Laboratorio	1,775,799.68				1,775,799.68	
1244	Vehículos y Equipo de Transporte	5,815,871.91				5,815,871.91	
1246	Maquinaria, Otros Equipos y Herramientas	9,129,572.86				9,129,572.86	
1254	Licencias	198,210.00				198,210.00	
1263	Depreciación Acumulada de Bienes Muebles		8,278,727.47				8,278,727.47
2111	Servicios Personales por Pagar a Corto Plazo		662,547.14	12,210,685.30	11,548,138.16		
2112	Proveedores por Pagar a Corto Plazo		629,196.67	1,739,190.67	1,109,994.00		
2117	Retenciones y Contribuciones por Pagar a Corto Plazo		972,897.23	2,615,916.62	1,895,592.94		252,573.55
2119	Otras Cuentas por Pagar a Corto Plazo		595,527.60	669,301.92	148,831.43		75,057.11
2191	Ingresos por Clasificar		836,205.28	6,833,906.98	7,713,760.16		1,716,058.46
2199	Otros Pasivos Circulantes			10,079,221.00	10,079,221.00		
2249	Otros Pasivos Diferidos a Largo Plazo		1,090,095.18				1,090,095.18
3121	Donaciones de Capital		1,824,460.35				1,824,460.35
3211	Resultados del Ejercicio (Ahorro/Desahorro)		11,628,024.69	11,628,024.69			
3221	Resultados de Ejercicios Anteriores		97,923,776.06	5,439,188.64	11,628,024.69		104,112,612.11
3262	Operaciones Internas de Egresos				21,077,187.70		21,077,187.70
5111	Remuneraciones al Personal de Carácter Permanente			10,406,136.67		10,406,136.67	
5112	Remuneraciones al Personal de Carácter Transitorio			96,525.60		96,525.60	
5113	Remuneraciones Adicionales y Especiales			32,175.52		32,175.52	
5114	Seguridad Social			2,260,260.66		2,260,260.66	

SISTEMA CONTABLE 2025
BALANZA DE COMPROBACIÓN ACUMULADA

PERÍODO : DEL 1o. DE ENERO AL 31 DE AGOSTO DE 2025

Fecha:

CUENTA		SALDOS INICIALES DEL 01 DE ENERO DE 2025		MOVIMIENTOS DEL MES		SALDOS FINALES AL 31 DE AGOSTO DE 2025	
NÚMERO	NOMBRE	DEUDOR	ACREEDOR	DEBE	HABER	DEUDOR	ACREEDOR
5115	Otras Prestaciones Sociales y Económicas			454,736.15		454,736.15	
5116	Pago de Estímulos a Servidores Públicos			7,100.00		7,100.00	
5131	Servicios Básicos			568,506.00		568,506.00	
5133	Servicios Profesionales, Científicos y Técnicos y Otros Servicios			386,208.00		386,208.00	
5135	Servicios de Instalación, Reparación, Mantenimiento y Conservación			125,280.00		125,280.00	
5137	Servicios de Traslado y Viáticos			7,113.67		7,113.67	
5139	Otros Servicios Generales			216,796.50		216,796.50	
8211	Presupuesto de Egresos Aprobado				24,528,308.00		24,528,308.00
8221	Presupuesto de Egresos por Ejercer			24,915,327.13	14,585,687.77	10,329,639.36	
8231	Modificaciones al Presupuesto de Egresos Aprobado				362,170.13		362,170.13
8241	Presupuesto de Egresos Comprometido			14,585,687.77	14,585,687.77		
8251	Presupuesto de Egresos Devengado			14,560,838.77	14,308,265.22	252,573.55	
8261	Presupuesto de Egresos Ejercido			14,308,265.22	14,308,265.22		
8271	Presupuesto de Egresos Pagado			14,308,265.22		14,308,265.22	
SUMAS :				124,441,457.67	124,441,457.67	204,083,291.49	204,083,291.49
						163,317,250.06	163,317,250.06

Dr. Javier Mau Dorry

Rector

Lic. José Luis Valdez Acevedo

Secretario Administrativo

SISTEMA CONTABLE 2025
VARIACIÓN EN CUENTAS DE BALANCE

PERÍODO : PRACTICADO AL 31 DE AGOSTO DEL 2025

Fecha:

Página 1 de 2

04/09/2025

NÚMERO	CUENTA NOMBRE	SALDOS				VARIACIÓN		
		AL 31 DE DICIEMBRE DE 2024		AL 31 DE AGOSTO DEL 2025		ACTIVO	PASIVO Y HACIENDA PÚBLICA	REFERENCIA
		ACTIVO	PASIVO Y HACIENDA PÚBLICA	ACTIVO	PASIVO Y HACIENDA PÚBLICA			
1113	Bancos/Dependencias y Otros	8,859,879.60		7,541,302.88		(1,318,576.72)		1
1115	Fondos con Afectación Específica	901,863.20		1,644,915.41		743,052.21		2
1116	Depósitos de Fondos de Terceros en Garantía y/o Administración	163,923.03		163,923.03				
1221	Documentos por Cobrar a Largo Plazo	758.45		758.45				
1222	Deudores Diversos a Largo Plazo	6,000.00		6,000.00				
1231	Terrenos	1,824,460.35		1,824,460.35				
1233	Edificios no Habitacionales	86,584,816.81		86,584,816.81				
1241	Mobiliario y Equipo de Administración	6,727,082.63		6,727,082.63				
1242	Mobiliario y Equipo Educacional y Recreativo	2,453,219.15		2,453,219.15				
1243	Equipo e Instrumental Médico y de Laboratorio	1,775,799.68		1,775,799.68				
1244	Vehículos y Equipo de Transporte	5,815,871.91		5,815,871.91				
1246	Maquinaria, Otros Equipos y Herramientas	9,129,572.86		9,129,572.86				
1254	Licencias	198,210.00		198,210.00				
1263	Depreciación Acumulada de Bienes Muebles	(8,278,727.47)		(8,278,727.47)				
2111	Servicios Personales por Pagar a Corto Plazo		662,547.14			(662,547.14)		3
2112	Proveedores por Pagar a Corto Plazo		629,196.67			(629,196.67)		4
2117	Retenciones y Contribuciones por Pagar a Corto Plazo		972,897.23			(720,323.68)	252,573.55	5
2119	Otras Cuentas por Pagar a Corto Plazo		595,527.60			(520,470.49)	75,057.11	6
2191	Ingresos por Clasificar		836,205.28			879,853.18	1,716,058.46	7
2249	Otros Pasivos Diferidos a Largo Plazo		1,090,095.18			1,090,095.18		
3121	Donaciones de Capital		1,824,460.35			1,824,460.35		
3211	Resultados del Ejercicio (Ahorro/Desahorro)		11,628,024.69			(5,111,675.76)	6,516,348.93	8
3221	Resultados de Ejercicios Anteriores		97,923,776.06			6,188,836.05	104,112,612.11	9
TOTALES		116,162,730.20	116,162,730.20	115,587,205.69	115,587,205.69	(575,524.51)	(575,524.51)	





UNIVERSIDAD POLITÉCNICA DE TAPACHULA

SISTEMA CONTABLE 2025
VARIACIÓN EN CUENTAS DE BALANCE

PERÍODO : PRACTICADO AL 31 DE AGOSTO DEL 2025

Fecha:

04/09/2025

CUENTA		SALDOS				VARIACIÓN		
NÚMERO	NOMBRE	AL 31 DE DICIEMBRE DE 2024		AL 31 DE AGOSTO DEL 2025		ACTIVO	PASIVO Y HACIENDA PÚBLICA	REFERENCIA
		ACTIVO	PASIVO Y HACIENDA PÚBLICA	ACTIVO	PASIVO Y HACIENDA PÚBLICA			

Dr. Javier Yau Dorry

Rector

Lic. José Luis Valdez Acevedo

Secretario Administrativo



GOBIERNO CONSTITUCIONAL DEL ESTADO DE CHIAPAS

UNIVERSIDAD POLITÉCNICA DE TAPACHULA

SISTEMA CONTABLE 2025

ANALITICO DE APLICACION Y DISPONIBILIDAD DEL PRESUPUESTO DE EGRESOS

DEL 1o. DE ENERO AL 31 DE AGOSTO DEL 2025

NUMERO DE CUENTA	DESCRIPCIÓN	REGISTRO PRESUPUESTAL		INTEGRACIÓN FINANCIERA		
		AUTORIZADO	%	ANÁLISIS	IMPORTE	%
3262	Operaciones Internas de Egresos				21,077,187.70	100.00
8211	Presupuesto de Egresos Aprobado	24,528,308.00	100.00			
8231	Modificaciones al Presupuesto de Egresos Aprobado	362,170.13	100.00			
8241	Presupuesto de Egresos Comprometido					
8251	Presupuesto de Egresos Devengado	252,573.55	1.01		252,573.55	1.20
8261	Presupuesto de Egresos Ejercido					
8271	Presupuesto de Egresos Pagado	14,308,265.22	57.48		14,308,265.22	67.89
8221	Presupuesto de Egresos por Ejercer	10,329,639.36	41.50			
	Saldo de Egresos del Presupuesto				<u>6,516,348.93</u>	30.92
	Análisis del Saldo				<u>6,516,348.93</u>	30.92
	Bancos				5,466,472.35	25.94
1113	Bancos/Dependencias y Otros			5,466,472.35		
1114	Inversiones Temporales (hasta 3 meses)					
1121	Inversiones Financieras de Corto Plazo					
	Otras Cuentas				<u>1,049,876.58</u>	4.98
	Cuentas de Activo				<u>1,377,507.21</u>	
1111	Efectivo					
1115	Fondos con Afectación Específica			1,377,507.21		
1116	Depósitos de Fondos de Terceros en Garantía y/o Administración					
1119	Otros Efectivos y Equivalentes					



GOBIERNO CONSTITUCIONAL DEL ESTADO DE CHIAPAS

UNIVERSIDAD POLITÉCNICA DE TAPACHULA

SISTEMA CONTABLE 2025

ANALITICO DE APLICACION Y DISPONIBILIDAD DEL PRESUPUESTO DE EGRESOS

DEL 1o. DE ENERO AL 31 DE AGOSTO DEL 2025

Página 2 de 3

Fecha:

04/09/2025

NUMERO DE CUENTA	DESCRIPCIÓN	REGISTRO PRESUPUESTAL		INTEGRACIÓN FINANCIERA		
		AUTORIZADO	%	ANÁLISIS	IMPORTE	%
1122	Cuentas por Cobrar a Corto Plazo					
1123	Deudores Diversos por Cobrar a Corto Plazo					
1126	Préstamos Otorgados a Corto Plazo					
1129	Otros Derechos a Recibir Efectivo o Equivalentes a Corto Plazo					
1131	Anticipos a proveedores por adquisición de bienes y prestación de servicios a corto plazo					
1132	Anticipos a Proveedores por Adquisición de Bienes Inmuebles y Muebles a Corto Plazo					
1133	Anticipos a Proveedores por Adquisición de Bienes Intangibles a Corto Plazo					
1134	Anticipos a Contratistas por Obras a Corto Plazo					
1279	Otros Activos Diferidos					
	Cuentas de Pasivo				327,630.63	
2111	Servicios Personales por Pagar a Corto Plazo					
2112	Proveedores por Pagar a Corto Plazo					
2113	Contratistas por Obras Públicas por Pagar a Corto Plazo					
2114	Participaciones y Aportaciones por Pagar a Corto Plazo					
2115	Transferencias Otorgadas por Pagar a Corto Plazo					
2117	Retenciones y Contribuciones por Pagar a Corto Plazo			252,573.55		
2119	Otras Cuentas por Pagar a Corto Plazo			75,057.08		
2164	Fondos de Fideicomisos, Mandatos y Contratos Análogos a Corto Plazo					
2166	Valores y Bienes en Garantía a Corto Plazo					
2171	Provisión para Demandas y Juicios a Corto Plazo.					
2199	Otros Pasivos Circulantes					
	Ingresos del Año en Curso					

SISTEMA CONTABLE 2025

ANALITICO DE APLICACION Y DISPONIBILIDAD DEL PRESUPUESTO DE EGRESOS

DEL 1o. DE ENERO AL 31 DE AGOSTO DEL 2025

Fecha:

04/09/2025

NUMERO DE CUENTA	DESCRIPCIÓN	REGISTRO PRESUPUESTAL		INTEGRACIÓN FINANCIERA		
		AUTORIZADO	%	ANÁLISIS	IMPORTE	%
4319	Otros Ingresos financieros					
4393	Diferencias por Tipo de Cambio a Favor en Efectivo y Equivalentes					
4399	Otros Ingresos y Beneficios Varios					
	Egresos de Año en Curso					
5593	Bonificaciones y Descuentos Otorgados					
5595	Diferencias de Cotizaciones Negativas en Valores Negociables					
5599	Otros Gastos Varios					

Dr. Javier Yau Dorry
Rector

Lic. José Luis Valdez Acevedo
Secretario Administrativo