



## NOTAS A LOS ESTADOS FINANCIEROS

### Introducción

Atendiendo a lo establecido por el artículo 17 de la Ley General de Contabilidad Gubernamental, cada ente público es responsable de su contabilidad, de la operación del sistema y en consecuencia de la información que proporciona para la integración de la Cuenta Pública.

De conformidad al artículo 46, fracción I, inciso g), 47, 48 y 49 de la Ley General de Contabilidad Gubernamental, así como, a la normatividad emitida por el Consejo Nacional de Armonización Contable, a continuación, se presentan las notas a los estados financieros de la **Universidad Politécnica de Tapachula**, correspondiente al 30 de junio de 2025, con los siguientes apartados:

- **Notas de Gestión Administrativa,**
- **Notas de Desglose, y**
- **Notas de Memoria (Cuentas de Orden).**

### NOTAS DE GESTIÓN ADMINISTRATIVA

#### 1. Autorización e Historia

##### a) *Fecha de Creación del Ente Público*

La **Universidad Politécnica de Tapachula**; fue creada mediante Decreto Número 408, publicado en el Periódico Oficial del Estado de Chiapas Número 263 de fecha 5 de noviembre del 2010, como un organismo descentralizado de la administración Pública del Estado de Chiapas, con personalidad jurídica y patrimonio propio, con domicilio fiscal en la ciudad de Tapachula, Chiapas; de conformidad con lo establecido por el artículo 29 de la Constitución Política del Estado de Chiapas.

##### b) *Principales Cambios en su Estructura*

La estructura está basada en Decreto de creación No. 408, publicado en el Periódico Oficial del Estado número 263 de fecha 5 de noviembre de 2010, y en los últimos años no ha habido cambios importantes.

#### 2. Panorama Económico y Financiero

La situación económica y financiera de la **Universidad Politécnica de Tapachula** fue aceptable durante el ejercicio; debido a que fueron tomados en cuenta todos los lineamientos y normas emitidos por el Consejo Nacional de Armonización Contable (CONAC), y los recursos ministrados por la Secretaría de Finanzas fueron presupuestados y erogados de manera adecuada tanto presupuestal, contable y financiera.

### 3. Organización y Objeto Social

#### a) Objeto Social

La **Universidad Politécnica de Tapachula** tiene como objeto social conducirse con una administración eficiente y eficaz que apoye el desarrollo académico, promoviendo una vinculación estrecha con la sociedad, diseñando y operando un modelo educativo centrado en competencias y en un aprendizaje continuo centrado en el estudiante, además de impulsar la integración de las áreas del conocimiento y la calidad de los programas académicos y de todos los servicios universitarios.

#### b) Principal Actividad

- Impartir educación superior en los niveles de licenciatura, especialización, maestría, doctorado, así como cursos de actualización en sus diversas modalidades, incluyendo educación a distancia, diseñados con base en competencias, para preparar profesionales con una sólida información científica, tecnológica y en valores, conscientes del contexto nacional e internacional, en lo económico, político, social, del medio ambiente y cultural.
- Llevar a cabo investigaciones y desarrollos tecnológicos, pertinentes para el desarrollo económico y social de la región, del estado y de la nación, que faciliten la información integral de sus alumnos y egresados.
- Difundir el conocimiento y la cultura, así como la divulgación tecnológica a través de la extensión, vinculación y gestión universitaria, a sus alumnos, egresados y población en general.
- Prestar servicios tecnológicos y de asesoría, que contribuyan a mejorar el desempeño de las empresas y otras organizaciones de la región y del Estado, principalmente.
- Impartir programas de educación continua con orientación a la capacitación para el trabajo y fomento de la cultura tecnológica en la región y en el Estado.

#### c) Ejercicio Fiscal

Ejercicio 2025

#### d) Régimen Jurídico

La **Universidad Politécnica de Tapachula**; está registrada ante el Servicio de Administración Tributaria como persona moral con fines no lucrativos, cuya actividad económica es la administración pública estatal en general, y sus obligaciones son las siguientes:

- Entero de retenciones mensuales de ISR por sueldos y salarios.
- Informativa anual del subsidio para el empleo a más tardar el 15 de febrero de cada año.
- Declaración informativa anual de retenciones de ISR por sueldos y salarios e ingresos asimilados a salarios.

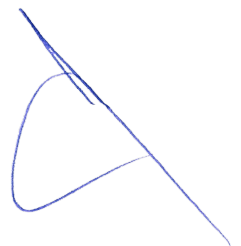

- Declaración informativa mensual de proveedores.
- Entero mensual de retenciones de ISR de ingresos por arrendamiento.
- Entero mensual de retenciones de ISR por ingresos asimilados a salarios.

### e) Consideraciones Fiscales del Ente

La **Universidad Politécnica de Tapachula**, se ubica dentro de las personas morales a que se refiere el artículo 79 y 86 de la Ley del Impuesto sobre la Renta (LISR), pero tiene otras obligaciones como:

- Presentar la declaración y pago provisional de retenciones de ISSS.
- Aportaciones patronales al INFONAVIT.
- Aportaciones patronales al IMSS.
- 2 % del Impuesto Sobre Nóminas.
- 10 % del ISR por arrendamiento de inmuebles.
- 2 % del Impuesto Sobre Nóminas a prestadores de servicios.

### f) Estructura Organizacional Básica

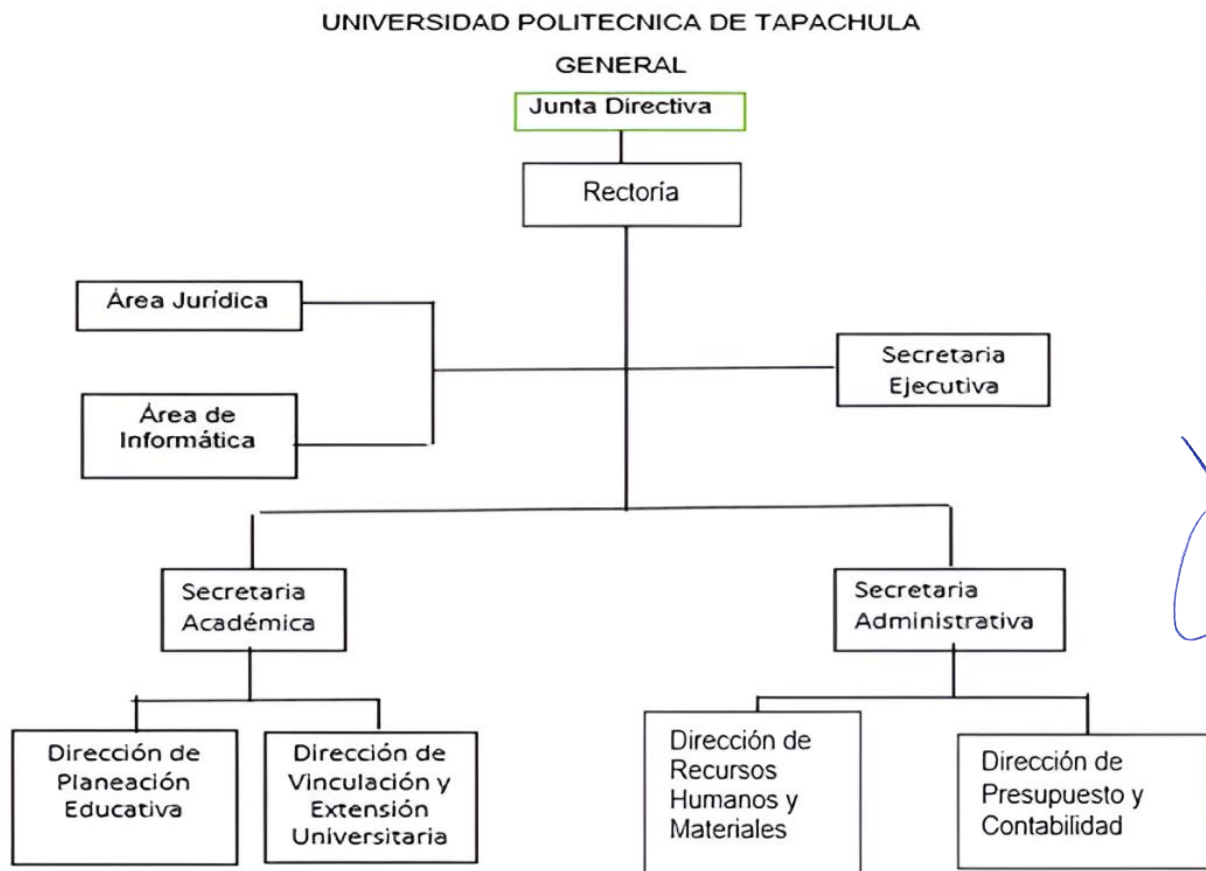

**g) Fideicomisos de los cuales es Fideicomitente o Fideicomisario, y Contratos Análogos, incluyendo Mandatos de los cuales es parte**

(No Aplica)

#### **4. Bases de Preparación de los Estados Financieros**

Para llevar a cabo la preparación de los Estados Financieros del presente ejercicio se consideró lo siguiente:

**a) Si se ha observado la normatividad emitida por el CONAC y las disposiciones legales aplicables.**

Se ha observado las disposiciones legales de la Normatividad emitida por el CONAC y la Ley General de Contabilidad Gubernamental (LGCG), siendo congruente con la armonización contable en la emisión de los estados financieros.

**b) La normatividad aplicada para el reconocimiento, valuación y revelación de los diferentes rubros de la información financiera, así como las bases de medición utilizadas para la elaboración de los estados financieros; por ejemplo: costo histórico, valor de realización, valor razonable, valor de recuperación o cualquier otro método empleado y los criterios de aplicación de los mismos.**

Todas las cuentas que afectan económicamente a la **Universidad Politécnica de Tapachula**, están cuantificados en términos monetarios y se registran al costo histórico. El costo histórico de las operaciones corresponde al monto erogado para su adquisición conforme a la documentación contable original justificativa y comprobatoria.

**c) Postulados Básicos de Contabilidad Gubernamental (PBCG).**

Las bases de preparación de los estados financieros de la **Universidad Politécnica de Tapachula**, aplican los postulados básicos siguientes:

- |  |   |
|--|---|
| 1. Sustancia Económica                   | 7. Consolidación de la Información Financiera |
| 2. Entes Públicos                        | 8. Devengo Contable                           |
| 3. Existencia Permanente                 | 9. Valuación                                  |
| 4. Revelación Suficiente                 | 10. Dualidad Económica                        |
| 5. Importancia Relativa                  | 11. Consistencia                              |
| 6. Registro e Integración Presupuestaria |   |

**d) Normatividad supletoria. En caso de emplear varios grupos de normatividades (normatividades supletorias), deberá realizar la justificación razonable correspondiente, su alineación con los PBCG y a las características cualitativas asociadas descritas en el Marco Conceptual de Contabilidad Gubernamental (MCCG) y sus modificaciones.**

(No Aplica)



***e) Para las Entidades que por primera vez estén implementando la base devengado de acuerdo a la Ley de Contabilidad; deberán revelar las nuevas políticas de reconocimiento, su plan de implementación, revelar los cambios en las políticas, la clasificación y medición de las mismas, así como su impacto en la información financiera, y presentar los últimos estados financieros con la normatividad anteriormente utilizada con las nuevas políticas para fines de comparación en la transición a la base de devengado.***

(No Aplica)

## **5. Políticas de Contabilidad Significativas**

(No Aplica)

## **6. Posición en Moneda Extranjera y Protección por Riesgo Cambiario**

(No Aplica)

## **7. Reporte Analítico del Activo**

En las reglas específicas del Registro y Valoración del Patrimonio emitidas por el Consejo Nacional de Armonización Contable, se definió como vida útil de un activo, al periodo durante el que se espera utilizar el activo, además, se menciona que se considerará que un activo tiene una vida útil indefinida cuando, sobre la base de un análisis de todos los factores relevantes, no exista un límite previsible al periodo a lo largo del cual se espera que el activo genere rendimientos económicos o potencial de servicio, o a la utilización en la producción de bienes y servicios públicos. Con base en estas reglas, los activos de la **Universidad Politécnica de Tapachula**, sitúa la valoración de sus bienes tangibles e intangibles aplicando la depreciación, utilizando el procedimiento establecido por el Consejo Nacional de Armonización Contable (CONAC).

Las principales variaciones que presenta el activo del 1 de enero al 30 de junio de 2025, se integra de la siguiente manera:

- a) La variación negativa por \$ 2,148,476.59, del rubro efectivo y equivalentes que se refleja en el segundo trimestre de 2025, se debe a los pagos y registros contables realizados en el periodo, y a los depósitos de los recursos recibidos, así como los reintegros hechos a la Tesorería Única de la Secretaría de Finanzas y a la Tesorería de la Federación (TESOFE).

## **8. Fideicomisos, Mandatos y Análogos**

La **Universidad Politécnica de Tapachula** no tiene Fideicomisos bajo su responsabilidad o donde se haya hecho aportación de recursos alguna.

## **9. Reporte de la Recaudación**

(No Aplica)

## 10. Información sobre la Deuda y el Reporte Analítico de la Deuda

(No Aplica)

## 11. Calificaciones Otorgadas

(No Aplica)

## 12. Proceso de Mejora

### *a) Principales Políticas de Control Interno*

Manual de Procedimientos: Nos indica los procedimientos que debemos seguir de forma ordenada en el desarrollo de las actividades; evitando duplicidad de esfuerzos.

Ley General de Contabilidad Gubernamental (LGCG): Nos establece los criterios generales que rigen la contabilidad gubernamental y la emisión de información financiera, incluyendo la presupuestaria y programática en forma razonable y transparente.

Normatividad Contable: Tiene por objeto efectuar el registro contable de los recursos públicos y la preparación de informes financieros de forma armonizada, que dan transparencia para la interpretación, evaluación, fiscalización y entrega de informes; regulando las operaciones contables.

Normas Presupuestarias: Nos indica cómo se ejecuta el gasto público, administrándolo con eficiencia, eficacia, economía, transparencia y honradez, para rendir cuentas de los recursos públicos, así mismo contribuir a fortalecer la armonización presupuestaria y contable.

### *b) Medidas de Desempeño Financiero, Metas y Alcance*

A través del proceso de armonización contable, se da un cambio trascendental para atender en tiempo y forma el nuevo esquema de la contabilidad gubernamental, logrando resultados en materia de información financiera, transparencia y rendición de cuentas, así como, mantener la liquidez y solvencia económica.

## 13. Información por Segmentos

(No Aplica)

## 14. Eventos Posteriores al Cierre

(No Aplica)



## 15. Partes Relacionadas

“No existen partes relacionadas que pudieran ejercer influencia significativa sobre la toma de decisiones financieras y operativas”

## 16. Responsabilidad sobre la Presentación Razonable de la Información Contable

“Bajo protesta de decir verdad declaramos que los Estados Financieros y sus Notas, son razonablemente correctos y son responsabilidad del emisor”

## NOTAS DE DESGLOSE

### NOTAS AL ESTADO DE ACTIVIDADES

El Estado de Actividades refleja el resultado entre el saldo total de los ingresos captados y el saldo total de los gastos incurridos por la **Universidad Politécnica de Tapachula**, cuya diferencia positiva o negativa determina el ahorro o desahorro del 1 de enero al 30 de junio de 2025, sin considerar la inversión física en Bienes Muebles e Inmuebles, Infraestructura y Construcciones en Proceso. De esta forma el resultado durante este periodo refleja un ahorro por \$ 6,110,169.33.

### Ingresos y Otros Beneficios

***Participaciones, Aportaciones, Convenios, Incentivos Derivados de la Colaboración Fiscal, Fondos Distintos de Aportaciones, Transferencias, Asignaciones, Subsidios y Subvenciones, y Pensiones y Jubilaciones***

Al 30 de junio de 2025, el 15 % o más de este rubro están integrados por recursos presupuestales radicados a través de transferencias que la Secretaría de Finanzas realiza con base al presupuesto autorizado, para llevar a cabo las actividades de la **Universidad Politécnica de Tapachula**.

### **PARTICIPACIONES, APORTACIONES, CONVENIOS, INCENTIVOS DERIVADOS DE LA COLABORACIÓN FISCAL, FONDOS DISTINTOS DE APORTACIONES, TRANSFERENCIAS, ASIGNACIONES, SUBSIDIOS Y SUBVENCIONES, Y PENSIONES Y JUBILACIONES**

( Cifras en Pesos )

CONCEPTO	NATURALEZA	2025	2024
Transferencias, Asignaciones, Subsidios y Subvenciones, y Pensiones y Jubilaciones	Acreedora	\$ 17,343,556.62	\$ 47,990,146.67
	<b>SUMAS</b>	<b>\$ 17,343,556.62</b>	<b>\$ 47,990,146.67</b>

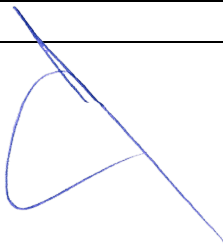

## Gastos y Otras Pérdidas

### Gastos de Funcionamiento

Los gastos de funcionamiento lo integran todas las erogaciones realizadas en la operatividad al 30 de junio de 2025, principalmente en los capítulos 1000 Servicios Personales y 3000 Servicios Generales.

Del total de los Gastos de Funcionamiento, se explican aquellas que en lo individual representan el 15 % o más, de la totalidad de las mismas, el cual se integra de la siguiente manera: el importe de \$ 10,362,706.44 correspondiente a pagos de sueldos y salarios del personal que labora en la **Universidad Politécnica de Tapachula**, el importe de \$ 870,680.85 del capítulo 3000 Servicios Generales, por el pago del servicio de energía eléctrica y servicio de vigilancia, correspondiente al 30 de junio de 2025.

### GASTOS DE FUNCIONAMIENTO ( Cifras en Pesos )

CONCEPTO	2025	2024
Servicios Personales	\$ 10,362,706.44	\$ 26,388,114.54
Materiales y Suministros	0.00	1,211,551.44
Servicios Generales	870,680.85	4,759,084.21
<b>SUMAS</b>	<b>\$ 11,233,387.29</b>	<b>\$ 32,358,750.19</b>

## NOTAS AL ESTADO DE SITUACIÓN FINANCIERA

El Estado de Situación Financiera muestra la posición financiera de la **Universidad Politécnica de Tapachula**, valuados y elaborados de acuerdo con los Postulados Básicos de Contabilidad Gubernamental, Normas y Metodología para la Emisión de Información Financiera y Estructura de los Estados Financieros del Ente Público y Característica de sus Notas, emitidos por el Consejo Nacional de Armonización Contable (CONAC), el cual refleja los bienes y derechos que se clasifican en rubros de acuerdo a su disponibilidad de liquidez al igual que sus obligaciones o compromisos, agrupándolas con relación a su exigibilidad.

### ACTIVO

El activo se compone de los fondos, valores, derechos y bienes cuantificados en términos monetarios, los cuales dispone la **Universidad Politécnica de Tapachula**, para la operatividad y la prestación de servicios públicos, éste se integra como sigue:

#### Circulante

##### Efectivo y Equivalentes

El rubro de efectivo y equivalentes al 30 de junio de 2025 asciende a \$ 7,777,189.24, el cual representa el 100 % del total de activo circulante, se integra por la disponibilidad financiera para cubrir los compromisos de pagos a los

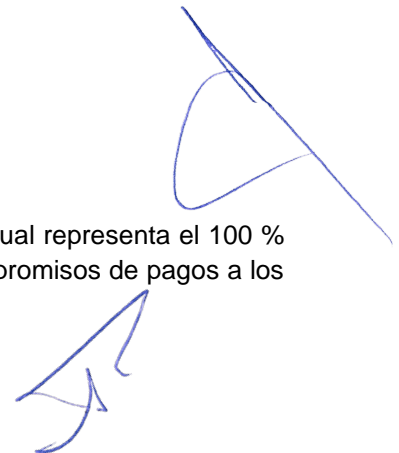

diferentes proveedores, así como, pagos de impuestos y otras contribuciones. También, se encuentran los depósitos otorgados a terceros por el servicio de arrendamiento de instalaciones o equipos utilizados, así como CFE.

**EFFECTIVO Y EQUIVALENTES**

( Cifras en Pesos )

CONCEPTO	2025	2024
Bancos/Dependencias y Otros	\$ 6,587,393.67	\$ 8,859,879.60
Fondos con Afectación Específica	1,025,872.54	901,863.20
Depósitos de Fondos de Terceros en Garantía y/o Administración	163,923.03	163,923.03
<b>SUMAS</b>	<b>\$ 7,777,189.24</b>	<b>\$ 9,925,665.83</b>

FONDOS CON AFECTACIÓN ESPECÍFICA	2025	2024
Subsidios para Organismos Descentralizados Estatales	\$ 474,091.54	\$ 0.00
Subsidios para Organismos Descentralizados Estatales	284,372.80	0.00
Participaciones a Entidades Federativas y Municipios	0.00	634,455.00
Ingresos Estatales 2012	39,725.00	39,725.00
Fondo General de Participaciones 2015	191,167.41	191,167.41
Fondo General de Participaciones 2018	9,934.22	9,934.22
Fondo General de Participaciones 2020	26,581.57	26,581.57
<b>SUMAS</b>	<b>\$ 1,025,872.54</b>	<b>\$ 901,863.20</b>

**No Circulante**

***Derechos a Recibir Efectivo o Equivalentes a Largo Plazo***

Este rubro del activo asciende a \$ 6,758.45 que corresponde a ejercicios anteriores; se integra por los préstamos a largo plazo concedidos a funcionarios y empleados de la **Universidad Politécnica de Tapachula** pendientes de recuperar, asimismo, por los deudores morosos por gastos a comprobar, los cuales se encuentran pendientes de comprobar al 30 de junio de 2025. Derivado de lo anterior, se están realizando las gestiones necesarias ante la Secretaría de Finanzas para su comprobación y/o regularización.

**DERECHOS A RECIBIR EFECTIVO O EQUIVALENTES A LARGO PLAZO**

( Cifras en Pesos )

CONCEPTO	VENCIMIENTO (DÍAS)	2025	2024
Documentos por Cobrar a Largo Plazo	> 365	\$ 758.45	\$ 758.45
Deudores Diversos a Largo Plazo	> 365	6,000.00	6,000.00
<b>SUMAS</b>		<b>\$ 6,758.45</b>	<b>\$ 6,758.45</b>

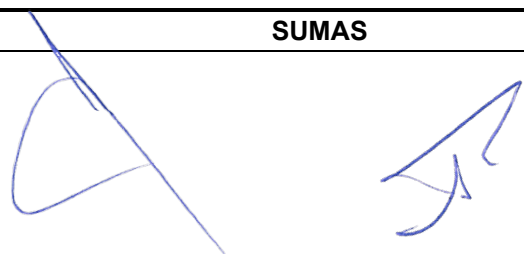

**UNIVERSIDAD POLITÉCNICA DE TAPACHULA**  
**NOTAS A LOS ESTADOS FINANCIEROS**  
**DEL 1 DE ENERO AL 30 DE JUNIO DE 2025**  
**(Cifras en Pesos)**

DOCUMENTOS POR COBRAR A LARGO PLAZO	VENCIMIENTO (DÍAS)	2025	2024
Entregas en efectivo	> 365	\$ 758.45	\$ 758.45
<b>SUMAS</b>		<b>\$ 758.45</b>	<b>\$ 758.45</b>

DEUDORES DIVERSOS A LARGO PLAZO	VENCIMIENTO (DÍAS)	2025	2024
Gastos a Comprobar	> 365	\$ 6,000.00	\$ 6,000.00
<b>SUMAS</b>		<b>\$ 6,000.00</b>	<b>\$ 6,000.00</b>

***Bienes Inmuebles, Infraestructura y Construcciones en Proceso***

Al 30 de junio de 2025, este rubro del activo asciende a \$ 88,409,277.16 y representa el valor de edificios no habitacionales y terrenos propiedad de la **Universidad Politécnica de Tapachula**. Representa el 83.2 % del activo no circulante.

**BIENES INMUEBLES, INFRAESTRUCTURA Y CONSTRUCCIONES EN PROCESO**

( Cifras en Pesos )

CONCEPTO	2025	2024
<b>Terrenos</b>	\$ 1,824,460.35	\$ 1,824,460.35
<b>Edificios no Habitacionales</b>	86,584,816.81	86,584,816.81
<b>SUMAS</b>	<b>\$ 88,409,277.16</b>	<b>\$ 88,409,277.16</b>

***Bienes Muebles***

Este rubro representa los bienes muebles que son propiedad de la **Universidad Politécnica de Tapachula**, como son: Mobiliario y Equipo de Administración, Mobiliario y Equipo Educacional y Recreativo, Equipo e Instrumental Médico y de Laboratorio, Vehículos y Equipo de Transporte, y Maquinaria, Otros Equipos y Herramientas, que aún se encuentran en buenas condiciones y que son básicos para la operatividad y el desarrollo de las funciones de las diferentes áreas del mismo; los cuales fueron adquiridos con recursos presupuestales de ejercicios anteriores.

Al 30 de junio de 2025, este rubro asciende a \$ 25,901,546.23 y representa el 24.4 % del activo no circulante.

**BIENES MUEBLES**

( Cifras en Pesos )

CONCEPTO	2025	2024
<b>Mobiliario y Equipo de Administración</b>	\$ 6,727,082.63	\$ 6,727,082.63
<b>Mobiliario y Equipo Educacional y Recreativo</b>	2,453,219.15	2,453,219.15
<b>Equipo e Instrumental Médico y de Laboratorio</b>	1,775,799.68	1,775,799.68
<b>Vehículos y Equipo de Transporte</b>	5,815,871.91	5,815,871.91
<b>Maquinaria, Otros Equipos y Herramientas</b>	9,129,572.86	9,129,572.86
<b>SUMAS</b>	<b>\$ 25,901,546.23</b>	<b>\$ 25,901,546.23</b>

### Activos Intangibles

Este rubro representa los activos intangibles que son propiedad de la **Universidad Politécnica de Tapachula**, como son: licencias, que aún se encuentran en buenas condiciones y que son básicos para la operatividad de las áreas administrativas; los cuales fueron adquiridos con recursos presupuestales, en ejercicios anteriores.

Al 30 de junio de 2025, este rubro asciende a \$ 198,210.00, que representa el 0.2 % del activo no circulante.

#### ACTIVOS INTANGIBLES

( Cifras en Pesos )

	NATURALEZA	2025	2024
Licencias	Deudora	198,210.00	198,210.00
	<b>SUMAS</b>	<b>\$ 198,210.00</b>	<b>\$ 198,210.00</b>

### Depreciación, Deterioro y Amortización Acumulada de Bienes

Este rubro representa la depreciación aplicada a los bienes tangibles e intangibles que son propiedad de la **Universidad Politécnica de Tapachula**, utilizando el procedimiento establecido por el Consejo Nacional de Armonización Contable (CONAC), aplicados en el ejercicio 2025.

Al periodo que se informa, este rubro presenta una cifra negativa de \$ 8,278,727.47, el cual refleja una disminución del 7.8 % del activo no circulante.

#### DEPRECIACIÓN, DETERIORO Y AMORTIZACIÓN ACUMULADA DE BIENES

( Cifras en Pesos )

CONCEPTO	2025	2024
Depreciación Acumulada de Bienes Muebles	\$ (8,278,727.47)	\$ (8,278,727.47)
<b>SUMAS</b>	<b>\$ (8,278,727.47)</b>	<b>\$ (8,278,727.47)</b>

DEPRECIACIÓN ACUMULADA DE BIENES MUEBLES	MONTO DEL BIEN	DEPRECIACIÓN DEL EJERCICIO	DEPRECIACIÓN ACUMULADA	TASA APLICADA
Mobiliario y Equipo de Administración	\$ 6,727,082.63	\$ (0.00)	\$ (1,195,651.17)	20 y 33.3 %
Mobiliario y Equipo Educativo y Recreativo	2,453,219.15	(0.00)	(4,132,689.36)	20 y 33.3 %
Equipo e Instrumental Médico y de Laboratorio	1,775,799.68	(0.00)	(493,370.05)	%
Vehículos y Equipo de Transporte	5,815,871.91	(0.00)	(1,263,655.58)	20 %
Maquinaria, Otros Equipos y Herramientas	9,129,572.86	(0.00)	(1,193,361.31)	10 %
<b>SUMAS</b>	<b>\$ 25,901,546.23</b>	<b>\$ (0.00)</b>	<b>\$ (8,278,727.47)</b>	

## PASIVO

Es el conjunto de cuentas que permite el registro de las obligaciones contraídas por la **Universidad Politécnica de Tapachula**, para el desarrollo de sus funciones y la prestación de los servicios públicos. Al 30 de junio de 2025, los estados financieros reflejan principalmente pasivo circulante o corto plazo, es decir, aquellas obligaciones en que la exigibilidad de pago es menor a un año, así también, pasivo no circulante o largo plazo que representa las obligaciones con vencimiento posterior a un año.

### Circulante

#### Cuentas por Pagar a Corto Plazo

Al 30 de junio de 2025, este rubro asciende a \$ 301,064.79, el cual representa el 34.3 % del total del pasivo circulante, se integra principalmente por las retenciones y contribuciones a favor de terceros como son: ISSS, 2 % del Impuesto sobre Nóminas, 10 % del I.S.R. por Arrendamiento y Honorarios, así como el 2 % del Impuesto sobre Nóminas a prestadores de servicios, y otras retenciones a terceros, los cuales se encuentran pendientes de enterar. También, se encuentran registrados los rendimientos bancarios, mismos que se encuentran pendientes de regularizar, para ello se está llevando a cabo las gestiones correspondientes ante la Secretaría de Finanzas para dicha regularización.

#### CUENTAS POR PAGAR A CORTO PLAZO

( Cifras en Pesos )

CONCEPTO	VENCIMIENTO (DÍAS)	2025	2024
Servicios Personales por Pagar a Corto Plazo	≤ 365	\$ 0.00	\$ 662,547.14
Proveedores por Pagar a Corto Plazo	≤ 365	0.00	629,196.67
Retenciones y Contribuciones por Pagar a Corto Plazo	≤ 365	258,475.05	972,897.23
Otras Cuentas por Pagar a Corto Plazo	≤ 365	42,589.74	595,527.60
<b>SUMAS</b>		<b>\$ 301,064.79</b>	<b>\$ 2,860,168.64</b>

#### Otros Pasivos a Corto Plazo

El saldo de este rubro representa el 65.7 % del total del pasivo circulante y asciende a \$ 575,851.85, el cual se integra principalmente de los ingresos por clasificar, tales como: expedición de título electrónico y reinscripción.

#### OTROS PASIVOS A CORTO PLAZO

( Cifras en Pesos )

CONCEPTO	2025	2024
Ingresos por Clasificar	\$ 575,851.85	\$ 836,205.28
<b>SUMAS</b>		<b>\$ 575,851.85</b>
<b>SUMAS</b>		<b>\$ 836,205.28</b>

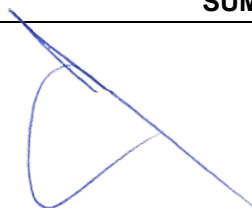

## No Circulante

### *Pasivos Diferidos a Largo Plazo*

El saldo de este rubro al 30 de junio de 2025 es de \$ 1,090,095.18, y representa el 100 % del total del pasivo no circulante, el cual se integra por el registro de prestaciones salariales del personal de la **Universidad Politécnica de Tapachula** como son: reintegros por cancelación de ministraciones, así como del programa para el desarrollo profesional docente pte. de regularizar presupuestalmente, y sueldos pendientes de pago.

#### **PASIVOS DIFERIDOS A LARGO PLAZO**

( Cifras en Pesos )

CONCEPTO	VENCIMIENTO (DÍAS)	2025	2024
Otros Pasivos Diferidos a Largo Plazo	> 365	\$ 1,090,095.18	\$ 1,090,095.18
<b>SUMAS</b>		<b>\$ 1,090,095.18</b>	<b>\$ 1,090,095.18</b>

## NOTAS AL ESTADO DE VARIACIÓN EN LA HACIENDA PÚBLICA

La Hacienda Pública representa el importe de los bienes y derechos que son propiedad de la **Universidad Politécnica de Tapachula**, dicho importe es modificado principalmente por el resultado positivo obtenido al 30 de junio de 2025, el cual asciende a \$ 6,110,169.33.

El Estado de Variación en la Hacienda Pública muestra las modificaciones o cambios realizados en la Hacienda Pública, dichas variaciones representan las adquisiciones de bienes muebles e inmuebles consideradas como inversión, así como, la disponibilidad para la continuidad de obras en proceso, de la misma manera, es afectado por el resultado derivado del registro de operaciones de ejercicios anteriores por reintegros, depuración contable, devoluciones; a la fecha que se informa, la Hacienda Pública refleja un saldo de \$ 112,047,241.79.

Así también, es modificado por el aumento o disminución al patrimonio, derivado del registro de movimientos realizados durante el periodo que se informa. A la fecha que se informa la modificación neta positiva al patrimonio es de \$ 670,980.69.

#### **HACIENDA PÚBLICA/PATRIMONIO**

( Cifras en Pesos )

CONCEPTO	2025	2024
Patrimonio Contribuido	\$ 1,824,460.35	\$ 1,824,460.35
Patrimonio Generado	110,222,781.44	109,551,800.75
<b>SUMAS</b>	<b>\$ 112,047,241.79</b>	<b>\$ 111,376,261.10</b>

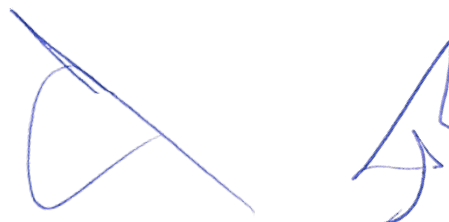

## Patrimonio Contribuido

### Donaciones de Capital

El importe de \$ 1,824,460.35 corresponde a los bienes recibidos en donación de Nacional Financiera, Sociedad Nacional de Crédito, Institución de Banca de Desarrollo, en el Fideicomiso Denominado "Fideicomiso para el Fomento Portuario de Tapachula" (FIDEPORTA) que consta de un predio de 2,286,976.50 metros de terreno rústico.

#### DONACIONES DE CAPITAL

( Cifras en Pesos )

CONCEPTO	NATURALEZA	2025	2024
Donaciones de Capital	Acreedora	\$ 1,824,460.35	\$ 1,824,460.35
<b>SUMAS</b>		<b>\$ 1,824,460.35</b>	<b>\$ 1,824,460.35</b>

## Patrimonio Generado

### Resultados del Ejercicio (Ahorro/Desahorro)

El resultado positivo obtenido al periodo que se informa asciende a \$ 6,110,169.33 y representa la disponibilidad financiera para cubrir gastos de operación y/o inversión.

#### RESULTADOS DEL EJERCICIO (AHORRO/DESAHORRO)

( Cifras en Pesos )

CONCEPTO	PROCEDENCIA	2025	2024
Resultados del Ejercicio (Ahorro/Desahorro)	Ingresos y Otros Beneficios menos Gastos y Otras Pérdidas	\$ 6,110,169.33	\$ 11,628,024.69
<b>SUMAS</b>		<b>\$ 6,110,169.33</b>	<b>\$ 11,628,024.69</b>

### Resultados de Ejercicios Anteriores

Este rubro se integra principalmente por saldos de años anteriores, así como, por el traspaso del resultado del ejercicio anterior, efectuado al inicio del presente ejercicio; también se incluyen, aquellos movimientos realizados en el periodo que se informa por concepto de: reintegros de años anteriores.

#### RESULTADOS DE EJERCICIOS ANTERIORES

( Cifras en Pesos )

CONCEPTO	PROCEDENCIA	2025	2024
Resultados de Ejercicios Anteriores	Traspaso de Saldos, Transferencias, Reintegros.	\$ 104,112,612.11	\$ 97,923,776.06
<b>SUMAS</b>		<b>\$ 104,112,612.11</b>	<b>\$ 97,923,776.06</b>



## NOTAS AL ESTADO DE FLUJOS DE EFECTIVO

El Estado de Flujos de Efectivo, muestra los flujos de efectivo de la **Universidad Politécnica de Tapachula**, conformado por los elementos básicos: origen y aplicación de los recursos.

### **Flujo de Efectivo de las Actividades de Operación**

Durante el periodo que se informa, los orígenes de actividades de operación cobrados fueron por la cantidad de \$ 17,343,556.62. Las aplicaciones de actividades de operación pagadas por el periodo comprendido del 1 de enero al 30 de junio de 2025, asciende a \$ 11,233,387.29, el cual refleja un flujo neto positivo por actividades de operación por un importe de \$ 6,110,169.33.

### **Flujo de Efectivo de las Actividades de Inversión**

Durante el periodo que se informa, los orígenes de actividades de inversión cobrados fueron por la cantidad de \$ 6,188,836.05. Las aplicaciones de actividades de inversión pagadas por el periodo comprendido del 1 de enero al 30 de junio de 2025, asciende a \$ 11,628,024.69, el cual refleja un flujo neto a la baja por actividades de inversión por un importe de \$ 5,439,188.64.

### **Flujo de Efectivo de las Actividades de Financiamiento**

Durante el periodo que se informa, los orígenes de actividades de financiamiento cobrados no presentan saldos. Las aplicaciones de actividades de financiamiento pagadas por el periodo comprendido del 1 de enero al 30 de junio de 2025, asciende a \$ 2,819,457.28, el cual refleja un flujo neto negativo por actividades de financiamiento por un importe de \$ 2,819,457.28.

### **Incremento/Disminución Neta en el Efectivo y Equivalentes al Efectivo**

La disminución neta en el efectivo y equivalentes al 30 de junio de 2025 tiene un saldo de \$ 2,148,476.59.



### **Efectivo y Equivalentes al Efectivo al Final del Ejercicio**

Las cifras del efectivo y equivalentes al efectivo, al final del ejercicio que figuran en la última parte del Estado de Flujos de Efectivo, es el siguiente:

#### EFFECTIVO Y EQUIVALENTES AL EFECTIVO AL FINAL DEL EJERCICIO

( Cifras en Pesos )

CONCEPTO	2025	2024
Efectivo y Equivalentes al Efectivo al Final del Ejercicio	\$ 7,777,189.24	\$ 9,925,665.83



### Efectivo y Equivalentes

El análisis de los saldos inicial y final del efectivo y equivalentes al efectivo, al final del ejercicio del estado de flujos de efectivo, respecto a la composición del rubro de efectivo y equivalentes es como sigue:

#### EFFECTIVO Y EQUIVALENTES ( Cifras en Pesos )

CONCEPTO	2025	2024
Bancos/Dependencias y Otros	6,587,393.67	8,859,879.60
Fondos con Afectación Específica	1,025,872.54	901,863.20
Depósitos de Fondos de Terceros en Garantía y/o Administración	163,923.03	163,923.03
<b>TOTAL</b>	<b>\$ 7,777,189.24</b>	<b>\$ 9,925,665.83</b>

### Adquisiciones de las Actividades de Inversión efectivamente pagadas

Al 30 de junio de 2025, se realizaron adquisiciones de las Actividades de Inversión efectivamente pagadas, respecto del apartado de aplicación, mismas que a continuación de describen:

#### ADQUISICIONES DE ACTIVIDADES DE INVERSIÓN EFECTIVAMENTE PAGADAS ( Cifras en Pesos )

CONCEPTO	2025	2024
<b>Bienes Inmuebles, Infraestructura y Construcciones en Proceso</b>	<b>\$ 0.00</b>	<b>\$ 19,284,524.99</b>
Edificios no Habitacionales	0.00	19,284,524.99
<b>Bienes Muebles</b>	<b>0.00</b>	<b>9,656,818.84</b>
Mobiliario y Equipo de Administración	0.00	2,784,728.51
Mobiliario y Equipo Educativo y Recreativo	0.00	1,144,880.89
Equipo e Instrumental Médico y de Laboratorio	0.00	936,016.26
Maquinaria, Otros Equipos y Herramientas	0.00	4,791,193.18
<b>Otras Inversiones</b>	<b>11,628,024.69</b>	<b>7,477,658.38</b>
<b>TOTAL</b>	<b>\$ 11,628,024.69</b>	<b>\$ 36,419,002.21</b>

### Conciliación de Flujos de Efectivo Netos

A continuación, se presenta la Conciliación de los Flujos de Efectivo Netos de las Actividades de Operación y saldos de Resultados del Ejercicio (Ahorro/Desahorro):

**CONCILIACIÓN DE FLUJOS DE EFECTIVO NETOS**  
( Cifras en Pesos )

CONCEPTO	2025	2024
Resultados del Ejercicio Ahorro/Desahorro	\$ 6,110,169.33	\$ 11,628,024.69
Movimientos de partidas (o rubros) que no afectan al efectivo	0	0
Disminución de Inventarios	0	0
<b>Flujos de Efectivo Netos de las Actividades de Operación</b>	<b>\$ 6,110,169.33</b>	<b>\$ 11,628,024.69</b>

**CONCILIACIÓN ENTRE LOS INGRESOS PRESUPUESTARIOS Y CONTABLES,  
ASÍ COMO ENTRE LOS EGRESOS PRESUPUESTARIOS Y LOS GASTOS CONTABLES**

De conformidad a lo dispuesto por el "Acuerdo por el que se emite el formato de conciliación entre los ingresos presupuestarios y contables, así como entre los egresos presupuestarios y los gastos contables" y sus modificaciones, dictado por el Consejo Nacional de Armonización Contable, a continuación, se presenta la conciliación contable-presupuestaria, correspondiente del 1 de enero al 30 de junio de 2025:

**UNIVERSIDAD POLITÉCNICA DE TAPACHULA**  
**CONCILIACIÓN ENTRE LOS INGRESOS PRESUPUESTARIOS Y CONTABLES**  
**DEL 1 DE ENERO AL 30 DE JUNIO DE 2025**  
( Cifras en Pesos )

CONCEPTO	2025
<b>1. Total de Ingresos Presupuestarios</b>	<b>\$ 17,343,556.62</b>
<b>2. Más Ingresos Contables No Presupuestarios</b>	<b>0.00</b>
2.1 Ingresos Financieros	0
2.2 Incremento por Variación de Inventarios	0
2.3 Disminución del Exceso de Estimaciones por Pérdida o Deterioro u Obsolescencia	0
2.4 Disminución del Exceso de Provisiones	0
2.5 Otros Ingresos y Beneficios Varios	0
2.6 Otros Ingresos Contables No Presupuestarios	0
<b>3. Menos Ingresos Presupuestarios No Contables</b>	<b>0</b>
3.1 Aprovechamientos Patrimoniales	0
3.2 Ingresos Derivados de Financiamientos	0
3.3 Otros Ingresos Presupuestarios No Contables	0
<b>4. Total de Ingresos Contables</b>	<b>\$ 17,343,556.62</b>



UNIVERSIDAD POLITÉCNICA DE TAPACHULA  
CONCILIACIÓN ENTRE LOS EGRESOS PRESUPUESTARIOS Y LOS GASTOS CONTABLES  
DEL 1 DE ENERO AL 30 DE JUNIO DE 2025  
( Cifras en Pesos )

CONCEPTO	2025
<b>1. Total de Egresos Presupuestarios</b>	<b>\$ 11,233,387.29</b>
<b>2. Menos Egresos Presupuestarios No Contables</b>	<b>0</b>
2.1 Materias Primas y Materiales de Producción y Comercialización	0
2.2 Materiales y Suministros	0
2.3 Mobiliario y Equipo de Administración	0
2.4 Mobiliario y Equipo Educacional y Recreativo	0
2.5 Equipo e Instrumental Médico y de Laboratorio	0
2.6 Vehículos y Equipo de Transporte	0
2.7 Equipo de Defensa y Seguridad	0
2.8 Maquinaria, Otros Equipos y Herramientas	0
2.9 Activos Biológicos	0
2.10 Bienes Inmuebles	0
2.11 Activos Intangibles	0
2.12 Obra Pública en Bienes de Dominio Público	0
2.13 Obra Pública en Bienes Propios	0
2.14 Acciones y Participaciones de Capital	0
2.15 Compra de Títulos y Valores	0
2.16 Concesión de Préstamos	0
2.17 Inversiones en Fideicomisos, Mandatos y Otros Análogos	0
2.18 Provisiones para Contingencias y Otras Erogaciones Especiales	0
2.19 Amortización de la Deuda Pública	0
2.20 Adeudos de Ejercicios Fiscales Anteriores (ADEFAS)	0
2.21 Otros Egresos Presupuestarios No Contables	0
<b>3. Más Gastos Contables No Presupuestarios</b>	<b>0</b>
3.1 Estimaciones, Depreciaciones, Deterioros, Obsolescencia y Amortizaciones	0
3.2 Provisiones	0
3.3 Disminución de Inventarios	0
3.4 Otros Gastos	0
3.5 Inversión Pública no Capitalizable	0
3.6 Materiales y Suministros (consumos)	0
3.7 Otros Gastos Contables No Presupuestarios	0
<b>4. Total de Gastos Contables</b>	<b>\$ 11,233,387.29</b>

NOTAS DE MEMORIA (CUENTAS DE ORDEN)

Las Notas de Memoria contienen información sobre las cuentas de orden tanto contables como presupuestarias que se utilizan para registrar los movimientos de valores que no afecten o modifiquen el Estado de Situación Financiera de la **Universidad Politécnica de Tapachula**, sin embargo, su incorporación en libros es necesaria con fines de recordatorio, de control y en general sobre los aspectos administrativos, o bien, para consignar sus

derechos o responsabilidades contingentes que puedan, o no, presentarse en el futuro.

Al 30 de junio de 2025, las cuentas que se manejan para efectos de estas Notas son las siguientes:

### Cuentas de Orden Contables

Al 30 de junio de 2025, no reflejan saldos.

### Cuentas de Orden Presupuestario

#### Cuentas de Ingresos

Los saldos de los rubros de las cuentas de orden presupuestarias de ingresos de la **Universidad Politécnica de Tapachula**, registrados del 1 de enero al 30 de junio de 2025.

(No Aplica).

#### Cuentas de Egresos

Los saldos de los rubros de las cuentas de orden presupuestarias de egresos de la **Universidad Politécnica de Tapachula**, registrados del 1 de enero al 30 de junio de 2025, son las siguientes:

#### CUENTAS DE ORDEN PRESUPUESTARIAS DE EGRESOS

( Cifras en Pesos )

CONCEPTO	2025
Presupuesto de Egresos Aprobado	\$ 24,528,308.00
Presupuesto de Egresos por Ejercer	13,657,090.84
Modificaciones al Presupuesto de Egresos Aprobado	362,170.13
Presupuesto de Egresos Comprometido	11,258,236.29
Presupuesto de Egresos Devengado	11,233,387.29
Presupuesto de Egresos Ejercido	10,974,912.24
Presupuesto de Egresos Pagado	10,974,912.24

Dr. Javier Yau Dorry

Rector

Lic. José Luis Valdéz Acevedo

Secretario Administrativo

“Bajo protesta de decir verdad declaramos que los Estados Financieros y sus Notas, son razonablemente correctos y son responsabilidad del emisor”