



UNIVERSIDAD POLITÉCNICA DE TAPACHULA
RECTORÍA

OFICIO UPTAP/REC-0980/2025

Tapachula, Chiapas a 29 de octubre de 2025

Manuel Francisco Antonio Pariente Gavito
Secretario de Finanzas
PRESENTE.

Acuse.

At'n Yonmi Marisol Reyes Aguilar
Dirección de Contabilidad Gubernamental

De conformidad con el Artículo 49 Fracción II Inciso a), de la Normatividad Contable del Estado de Chiapas para el Ejercicio Fiscal 2025, adjunto al presente me permito enviar la Información Financiera de manera impresa y en medio magnético (CD) correspondiente al mes de **septiembre** del ejercicio 2025; como a continuación se detalla:

1. Estado de Situación Financiera por rubro y por cuenta.
2. Estado de Actividades por rubro y por cuenta.
3. Estado de Variación en la Hacienda Pública.
4. Estado de Cambios en la Situación Financiera.
5. Estado Analítico del Activo por rubro y por cuenta.
6. Estado de Flujos de Efectivo.
7. Notas a los Estados Financieros.
8. Aplicación y Disponibilidad del Presupuesto de Egresos.
9. Integración del Presupuesto.
10. Balanza de Comprobación Mensual.
11. Balanza de Comprobación Acumulada.
12. Conciliaciones Bancarias anexando fotocopia del Estado de Cuenta.
13. Variaciones en Cuentas de Balance.

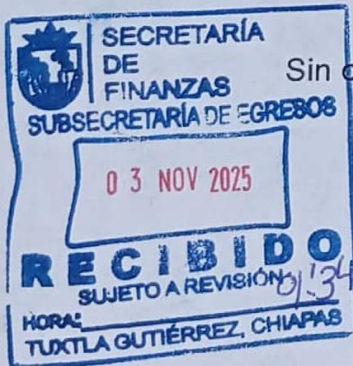

Sin otro asunto en particular, reciba un cordial y afectuoso saludo.

Atentamente

"Innovación y Tecnología al Servicio de la Sociedad"

Javier Yau Dory
Rector

Universidad Politécnica de Tapachula



C.c.p. Juan José Abarca Pérez.- Subsecretaría de Egresos.- Para su conocimiento
Ana Laura Romero Basurto.- Secretaría Anticorrupción y Buen Gobierno.- Mismo fin
José Luis Valdez Acevedo.- Secretario Administrativo de la Universidad Politécnica de Tapachula.- Mismo fin
Archivo/Minutario
JYD/jlva/flm

SISTEMA CONTABLE 2025
ESTADO DE SITUACIÓN FINANCIERA
AL 30 DE SEPTIEMBRE DEL 2025
(Cifras en Pesos)

| Concepto | 2025 | 2024 | Concepto | 2025 | 2024 |
|---|----------------------|----------------------|--|---------------------|---------------------|
| ACTIVO | | | PASIVO | | |
| Activo Circulante | | | Activo Circulante | | |
| Efectivo y Equivalentes | 6,147,701.66 | 9,925,665.83 | Cuentas por Pagar a Corto Plazo | 301,803.05 | 2,860,168.64 |
| Efectivo | 0.00 | 0.00 | Servicios Personales por Pagar a Corto Plazo | 0.00 | 662,547.14 |
| Bancos/Tesorería | 0.00 | 0.00 | Proveedores por Pagar a Corto Plazo | 0.00 | 629,196.67 |
| Bancos/Dependencias y Otros | 4,912,864.90 | 8,859,879.60 | Contratistas por Obras Públicas por Pagar a Corto Plazo | 0.00 | 0.00 |
| Inversiones Temporales (Hasta 3 Meses) | 0.00 | 0.00 | Participaciones y Aportaciones por Pagar a Corto Plazo | 0.00 | 0.00 |
| Fondos con Afectación Específica | 1,070,913.73 | 901,863.20 | Transferencias Otorgadas por Pagar a Corto Plazo | 0.00 | 0.00 |
| Depósitos de Fondos de Terceros en Garantía y/o Administración | 163,923.03 | 163,923.03 | Intereses, Comisiones y Otros Gastos de la Deuda Pública por Pagar a Corto Plazo | 0.00 | 0.00 |
| Otros Efectivos y Equivalentes | 0.00 | 0.00 | Retenciones y Contribuciones por Pagar a Corto Plazo | 216,175.06 | 972,897.23 |
| Derechos a Recibir Efectivo o Equivalentes | 0.00 | 0.00 | Devoluciones de la Ley de Ingresos por Pagar a Corto Plazo | 0.00 | 0.00 |
| Inversiones Financieras de Corto Plazo | 0.00 | 0.00 | Otras Cuentas por Pagar a Corto Plazo | 85,627.99 | 595,527.60 |
| Cuentas por Cobrar a Corto Plazo | 0.00 | 0.00 | Documentos por Pagar a Corto Plazo | 0.00 | 0.00 |
| Deudores Diversos por Cobrar a Corto Plazo | 0.00 | 0.00 | Documentos Comerciales por Pagar a Corto Plazo | 0.00 | 0.00 |
| Ingresos por Recuperar a Corto Plazo | 0.00 | 0.00 | Documentos con Contratistas por Obras Públicas por Pagar a Corto Plazo | 0.00 | 0.00 |
| Deudores por Anticipos de la Tesorería a Corto Plazo | 0.00 | 0.00 | Otros Documentos por Pagar a Corto Plazo | 0.00 | 0.00 |
| Préstamos Otorgados a Corto Plazo | 0.00 | 0.00 | Porción a Corto Plazo de la Deuda Pública a Largo Plazo | 0.00 | 0.00 |
| Otros Derechos a Recibir Efectivo o Equivalentes a Corto Plazo | 0.00 | 0.00 | Porción a Corto Plazo de la Deuda Pública Interna | 0.00 | 0.00 |
| Derechos a Recibir Bienes o Servicios | 0.00 | 0.00 | Porción a Corto Plazo de la Deuda Pública Externa | 0.00 | 0.00 |
| Anticipos a Proveedores por Adquisición de Bienes y Prestación de Servicios a Corto Plazo | 0.00 | 0.00 | Porción a Corto Plazo de Arrendamiento Financiero | 0.00 | 0.00 |
| Anticipo a Proveedores por Adquisición de Bienes Inmuebles y Muebles a Corto Plazo | 0.00 | 0.00 | Títulos y Valores a Corto Plazo | 0.00 | 0.00 |
| Anticipo a Proveedores por Adquisición de Bienes Intangibles a Corto Plazo | 0.00 | 0.00 | Títulos y Valores de la Deuda Pública Interna a Corto Plazo | 0.00 | 0.00 |
| Anticipo a Contratistas por Obras Públicas a Corto Plazo | 0.00 | 0.00 | Títulos y Valores de la Deuda Pública Externa a Corto Plazo | 0.00 | 0.00 |
| Otros Derechos a Recibir Bienes o Servicios a Corto Plazo | 0.00 | 0.00 | Pasivos Diferidos a Corto Plazo | 0.00 | 0.00 |
| Inventarios | 0.00 | 0.00 | Ingresos Cobrados por Adelantado a Corto Plazo | 0.00 | 0.00 |
| Inventario de Mercancías para Venta | 0.00 | 0.00 | Intereses Cobrados por Adelantado a Corto Plazo | 0.00 | 0.00 |
| Inventario de Mercancías Terminadas | 0.00 | 0.00 | Otros Pasivos Diferidos a Corto Plazo | 0.00 | 0.00 |
| Inventario de Mercancías en Proceso de Elaboración | 0.00 | 0.00 | Fondos y Bienes de Terceros en Garantía y/o Administración a Corto Plazo | 0.00 | 0.00 |
| Inventario de Materias Primas, Materiales y Suministros para Producción | 0.00 | 0.00 | Fondos en Garantía a Corto Plazo | 0.00 | 0.00 |
| Bienes en Tránsito | 0.00 | 0.00 | Fondos en Administración a Corto Plazo | 0.00 | 0.00 |
| Almacenes | 0.00 | 0.00 | Fondos Contingentes a Corto Plazo | 0.00 | 0.00 |
| Almacén de Materiales y Suministros de Consumo | 0.00 | 0.00 | Fondos de Fideicomisos, Mandatos y Contratos Análogos a Corto Plazo | 0.00 | 0.00 |
| Estimación por Pérdida o Deterioro de Activos Circulantes | 0.00 | 0.00 | Otros Fondos de Terceros en Garantía y/o Administración a Corto Plazo | 0.00 | 0.00 |
| Estimaciones para Cuentas Incobrables por Derechos a Recibir Efectivo o Equivalentes | 0.00 | 0.00 | Valores y Bienes en Garantía a Corto Plazo | 0.00 | 0.00 |
| Estimación por Deterioro de Inventarios | 0.00 | 0.00 | Provisiones a Corto Plazo | 0.00 | 0.00 |
| Otros Activos Circulantes | 0.00 | 0.00 | Provisión para Demandas y Juicios a Corto Plazo | 0.00 | 0.00 |
| Valores en Garantía | 0.00 | 0.00 | Provisión para Contingencias a Corto Plazo | 0.00 | 0.00 |
| Bienes en Garantía (excluye depósitos de fondos) | 0.00 | 0.00 | Otras Provisiones a Corto Plazo | 0.00 | 0.00 |
| Bienes Derivados de Embargos, Decomisos, Aseguramientos y Dación en Pago | 0.00 | 0.00 | Otros Pasivos a Corto Plazo | 188,087.58 | 836,205.28 |
| Adquisición con Fondos de Terceros | 0.00 | 0.00 | Ingresos por Clasificar | 188,087.58 | 836,205.28 |
| Total de Activos Circulantes | 6,147,701.66 | 9,925,665.83 | Recaudación por Participar | 0.00 | 0.00 |
| Activo No Circulante | | | Otros Pasivos Circulantes | 0.00 | 0.00 |
| Inversiones Financieras a Largo Plazo | 0.00 | 0.00 | Total de Pasivos Circulantes | 489,890.63 | 3,696,373.92 |
| Inversiones a Largo Plazo | 0.00 | 0.00 | Pasivo No Circulante | | |
| Títulos y Valores a Largo Plazo | 0.00 | 0.00 | Cuentas por Pagar a Largo Plazo | 0.00 | 0.00 |
| Fideicomisos, Mandatos y Contratos Análogos | 0.00 | 0.00 | Proveedores por Pagar a Largo Plazo | 0.00 | 0.00 |
| Participaciones y Aportaciones de Capital | 0.00 | 0.00 | Contratistas por Obras Públicas por Pagar a Largo Plazo | 0.00 | 0.00 |
| Derechos a Recibir Efectivo o Equivalentes a Largo Plazo | 6,758.45 | 6,758.45 | Documentos por Pagar a Largo Plazo | 0.00 | 0.00 |
| Documentos por Cobrar a Largo Plazo | 758.45 | 758.45 | Documentos Comerciales por Pagar a Largo Plazo | 0.00 | 0.00 |
| Deudores Diversos a Largo Plazo | 6,000.00 | 6,000.00 | Documentos con Contratistas por Obras Públicas por Pagar a Largo Plazo | 0.00 | 0.00 |
| Ingresos por Recuperar a Largo Plazo | 0.00 | 0.00 | Otros Documentos por Pagar a Largo Plazo | 0.00 | 0.00 |
| Préstamos Otorgados a Largo Plazo | 0.00 | 0.00 | Deuda Pública a Largo Plazo | 0.00 | 0.00 |
| Otros Derechos a Recibir Efectivo o Equivalentes a Largo Plazo | 0.00 | 0.00 | Títulos y Valores de la Deuda Pública Interna a Largo Plazo | 0.00 | 0.00 |
| Bienes Inmuebles, Infraestructura y Construcciones en Proceso | 88,409,277.16 | 88,409,277.16 | Títulos y Valores de la Deuda Pública Externa a Largo Plazo | 0.00 | 0.00 |
| Terrenos | 1,824,460.35 | 1,824,460.35 | Préstamos de la Deuda Pública Interna por Pagar a Largo Plazo | 0.00 | 0.00 |
| Viviendas | 0.00 | 0.00 | Préstamos de la Deuda Pública Externa por Pagar a Largo Plazo | 0.00 | 0.00 |
| Edificios no Habitacionales | 86,584,816.81 | 86,584,816.81 | Arrendamiento Financiero por Pagar a Largo Plazo | 0.00 | 0.00 |
| Infraestructura | 0.00 | 0.00 | Pasivos Diferidos a Largo Plazo | 1,090,095.18 | 1,090,095.18 |
| Construcciones en Proceso en Bienes de Dominio Público | 0.00 | 0.00 | Créditos Diferidos a Largo Plazo | 0.00 | 0.00 |
| Construcciones en Proceso en Bienes Propios | 0.00 | 0.00 | Intereses Cobrados por Adelantado a Largo Plazo | 0.00 | 0.00 |
| Otros Bienes Inmuebles | 0.00 | 0.00 | Otros Pasivos Diferidos a Largo Plazo | 1,090,095.18 | 1,090,095.18 |
| Bienes Muebles | 25,901,546.23 | 25,901,546.23 | Fondos y Bienes de Terceros en Garantía y/o Administración a Largo Plazo | 0.00 | 0.00 |
| Mobiliario y Equipo de Administración | 6,727,082.63 | 6,727,082.63 | Fondos en Garantía a Largo Plazo | 0.00 | 0.00 |
| Mobiliario y Equipo Educativo y Recreativo | 2,453,219.15 | 2,453,219.15 | Fondos en Administración a Largo Plazo | 0.00 | 0.00 |
| Equipo e Instrumental Médico y de Laboratorio | 1,775,799.68 | 1,775,799.68 | Fondos Contingentes a Largo Plazo | 0.00 | 0.00 |
| Vehículos y Equipo de Transporte | 5,815,871.91 | 5,815,871.91 | Fondos de Fideicomisos, Mandatos y Contratos Análogos a Largo Plazo | 0.00 | 0.00 |
| Equipo de Defensa y Seguridad | 0.00 | 0.00 | Otros Fondos de Terceros en Garantía y/o Administración a Largo Plazo | 0.00 | 0.00 |
| Maquinaria, Otros Equipos y Herramientas | 9,129,572.86 | 9,129,572.86 | Valores y Bienes en Garantía a Largo Plazo | 0.00 | 0.00 |
| Colecciones, Obras de Arte y Objetos Valiosos | 0.00 | 0.00 | Provisiones a Largo Plazo | 0.00 | 0.00 |
| Activos Biológicos | 0.00 | 0.00 | Provisión para Demandas y Juicios a Largo Plazo | 0.00 | 0.00 |
| Activos Intangibles | 198,210.00 | 198,210.00 | Provisión para Pensiones a Largo Plazo | 0.00 | 0.00 |
| Software | 0.00 | 0.00 | Provisión para Contingencias a Largo Plazo | 0.00 | 0.00 |
| Patentes, Marcas y Derechos | 0.00 | 0.00 | Otras Provisiones a Largo Plazo | 0.00 | 0.00 |
| Concesiones y Franquicias | 0.00 | 0.00 | Total de Pasivos No Circulantes | 1,090,095.18 | 1,090,095.18 |
| Licencias | 198,210.00 | 198,210.00 | Total del Pasivo | 1,579,985.81 | 4,796,469.10 |
| Otros Activos Intangibles | 0.00 | 0.00 | | | |

SISTEMA CONTABLE 2025
ESTADO DE SITUACIÓN FINANCIERA
AL 30 DE SEPTIEMBRE DEL 2025
(Cifras en Pesos)

| Concepto | 2025 | 2024 | Concepto | 2025 | 2024 |
|---|-----------------------|-----------------------|--|-----------------------|-----------------------|
| Depreciación, Deterioro y Amortización Acumulada de Bienes | (7,612,442.91) | (8,278,727.47) | HACIENDA PÚBLICA / PATRIMONIO | | |
| Depreciación Acumulada de Bienes Inmuebles | 0.00 | 0.00 | Hacienda Pública/Patrimonio Contribuido | 1,824,460.35 | 1,824,460.35 |
| Depreciación Acumulada de Infraestructura | 0.00 | 0.00 | Aportaciones | 0.00 | 0.00 |
| Depreciación Acumulada de Bienes Muebles | (7,612,442.91) | (8,278,727.47) | Aportaciones | 0.00 | 0.00 |
| Deterioro Acumulado de Bienes | 0.00 | 0.00 | Donaciones de Capital | 1,824,460.35 | 1,824,460.35 |
| Amortización Acumulada de Activos Intangibles | 0.00 | 0.00 | Donaciones de Capital | 1,824,460.35 | 1,824,460.35 |
| Activos Diferidos | 0.00 | 0.00 | Actualización de la Hacienda Pública/Patrimonio | 0.00 | 0.00 |
| Estudios, Formulación y Evaluación de Proyectos | 0.00 | 0.00 | Actualización de la Hacienda Pública/Patrimonio | 0.00 | 0.00 |
| Derechos sobre Bienes en Régimen de Arrendamiento Financiero | 0.00 | 0.00 | Hacienda Pública/Patrimonio Generado | 109,646,604.43 | 109,551,800.75 |
| Gastos Pagados por Adelantado a Largo Plazo | 0.00 | 0.00 | Resultados del Ejercicio (Ahorro/Desahorro) | 4,867,707.76 | 11,628,024.69 |
| Anticipos a Largo Plazo | 0.00 | 0.00 | Resultados del Ejercicio (Ahorro/Desahorro) | 4,867,707.76 | 11,628,024.69 |
| Beneficios al Retiro de Empleados Pagados por Adelantado | 0.00 | 0.00 | Resultados de Ejercicios Anteriores | 104,778,896.67 | 97,923,776.06 |
| Otros Activos Diferidos | 0.00 | 0.00 | Resultados de Ejercicios Anteriores | 104,778,896.67 | 97,923,776.06 |
| Estimación por Pérdida o Deterioro de Activos no Circulantes | 0.00 | 0.00 | Revalúos | 0.00 | 0.00 |
| Estimaciones por Pérdida de Cuentas Incobrables de Documentos por Cobrar a Largo Plazo | 0.00 | 0.00 | Revalúo de Bienes Inmuebles | 0.00 | 0.00 |
| Estimaciones por Pérdida de Cuentas Incobrables de Deudores Diversos por Cobrar a Largo Plazo | 0.00 | 0.00 | Revalúo de Bienes Muebles | 0.00 | 0.00 |
| Estimaciones por Pérdida de Cuentas Incobrables de Ingresos por Cobrar a Largo Plazo | 0.00 | 0.00 | Revalúo de Bienes Intangibles | 0.00 | 0.00 |
| Estimaciones por Pérdida de Cuentas Incobrables de Préstamos Otorgados a Largo Plazo | 0.00 | 0.00 | Otros Revalúos | 0.00 | 0.00 |
| Estimaciones por Pérdida de Otras Cuentas Incobrables a Largo Plazo | 0.00 | 0.00 | Reservas | 0.00 | 0.00 |
| Otros Activos no Circulantes | 0.00 | 0.00 | Reservas de Patrimonio | 0.00 | 0.00 |
| Bienes en Concesión | 0.00 | 0.00 | Reservas Territoriales | 0.00 | 0.00 |
| Bienes en Arrendamiento Financiero | 0.00 | 0.00 | Reservas por Contingencias | 0.00 | 0.00 |
| Bienes en Comodato | 0.00 | 0.00 | Rectificaciones de Resultados de Ejercicios Anteriores | 0.00 | 0.00 |
| | | | Cambios en Políticas Contables | 0.00 | 0.00 |
| | | | Cambios por Errores Contables | 0.00 | 0.00 |
| | | | Exceso o Insuficiencia en la Actualización de la Hacienda Pública/Patrimonio | 0.00 | 0.00 |
| | | | Resultado por Posición Monetaria | 0.00 | 0.00 |
| | | | Resultado por Posición Monetaria | 0.00 | 0.00 |
| | | | Resultado por Tenencia de Activos no Monetarios | 0.00 | 0.00 |
| | | | Resultado por Tenencia de Activos No Monetarios | 0.00 | 0.00 |
| Total de Activos No Circulantes | 106,903,348.93 | 106,237,064.37 | Total Hacienda Pública/Patrimonio | 111,471,064.78 | 111,376,261.10 |
| Total del Activo | 113,051,050.59 | 116,162,730.20 | Total del Pasivo y Hacienda Pública/Patrimonio | 113,051,050.59 | 116,162,730.20 |

Dr. Javier Yau Dorry

Rector

Lic. José Luis Valdez Acevedo

Secretario Administrativo

"Bajo protesta de decir verdad declaramos que los Estados Financieros y sus notas, son razonablemente correctos y son responsabilidad del emisor".

SISTEMA CONTABLE 2025
 ESTADO DE SITUACIÓN FINANCIERA
 AL 30 DE SEPTIEMBRE DEL 2025
 (Cifras en Pesos)

| Concepto | 2025 | 2024 | Concepto | 2025 | 2024 |
|---|-----------------------|-----------------------|---|-----------------------|-----------------------|
| ACTIVO | | | PASIVO | | |
| Activo Circulante | | | Pasivo Circulante | | |
| Efectivo y Equivalentes | 6,147,701.66 | 9,925,665.83 | Cuentas por Pagar a Corto Plazo | 301,803.05 | 2,860,168.64 |
| Derechos a Recibir Efectivo o Equivalentes | 0.00 | 0.00 | Documentos por Pagar a Corto Plazo | 0.00 | 0.00 |
| Derechos a Recibir Bienes o Servicios | 0.00 | 0.00 | Porción a Corto Plazo de la Deuda Pública a Largo Plazo | 0.00 | 0.00 |
| Inventarios | 0.00 | 0.00 | Títulos y Valores a Corto Plazo | 0.00 | 0.00 |
| Almacenes | 0.00 | 0.00 | Pasivos Diferidos a Corto Plazo | 0.00 | 0.00 |
| Estimación por Pérdida o Deterioro de Activos Circulantes | 0.00 | 0.00 | Fondos y Bienes de Terceros en Garantía y/o Administración a Corto Plazo | 0.00 | 0.00 |
| Otros Activos Circulantes | 0.00 | 0.00 | Provisiones a Corto Plazo | 0.00 | 0.00 |
| Total de Activos Circulantes | 6,147,701.66 | 9,925,665.83 | Otros Pasivos a Corto Plazo | 188,087.58 | 836,205.28 |
| Activo No Circulante | | | Total de Pasivos Circulantes | | |
| Inversiones Financieras a Largo Plazo | 0.00 | 0.00 | | 489,890.63 | 3,696,373.92 |
| Derechos a Recibir Efectivo o Equivalentes a Largo Plazo | 6,758.45 | 6,758.45 | Pasivo No Circulante | | |
| Bienes Inmuebles, Infraestructura y Construcciones en Proceso | 88,409,277.16 | 88,409,277.16 | Cuentas por Pagar a Largo Plazo | 0.00 | 0.00 |
| Bienes Muebles | 25,901,546.23 | 25,901,546.23 | Documentos por Pagar a Largo Plazo | 0.00 | 0.00 |
| Activos Intangibles | 198,210.00 | 198,210.00 | Deuda Pública a Largo Plazo | 0.00 | 0.00 |
| Depreciación, Deterioro y Amortización Acumulada de Bienes | (7,612,442.91) | (8,278,727.47) | Pasivos Diferidos a Largo Plazo | 1,090,095.18 | 1,090,095.18 |
| Activos Diferidos | 0.00 | 0.00 | Fondos y Bienes de Terceros en Garantía y/o Administración a Largo Plazo | 0.00 | 0.00 |
| Estimación por Pérdida o Deterioro de Activos no Circulantes | 0.00 | 0.00 | Provisiones a Largo Plazo | 0.00 | 0.00 |
| Otros Activos no Circulantes | 0.00 | 0.00 | | | |
| Total de Activos No Circulantes | 106,903,348.93 | 106,237,064.37 | Total de Pasivos No Circulantes | 1,090,095.18 | 1,090,095.18 |
| | | | Total del Pasivo | 1,579,985.81 | 4,786,468.10 |
| | | | HACIENDA PÚBLICA / PATRIMONIO | | |
| | | | Hacienda Pública/Patrimonio Contribuido | | |
| | | | Aportaciones | 1,824,460.35 | 1,824,460.35 |
| | | | Donaciones de Capital | 0.00 | 0.00 |
| | | | Actualización de la Hacienda Pública/Patrimonio | 1,824,460.35 | 1,824,460.35 |
| | | | | 0.00 | 0.00 |
| | | | Hacienda Pública/Patrimonio Generado | | |
| | | | Resultados del Ejercicio (Ahorro/Desahorro) | 109,646,604.43 | 109,551,800.75 |
| | | | Resultados de Ejercicios Anteriores | 4,867,707.76 | 11,628,024.69 |
| | | | Revalúos | 104,778,896.67 | 97,923,776.06 |
| | | | Reservas | 0.00 | 0.00 |
| | | | Rectificaciones de Resultados de Ejercicios Anteriores | 0.00 | 0.00 |
| | | | Exceso o Insuficiencia en la Actualización de la Hacienda Pública/Patrimonio | | |
| | | | Resultado por Posición Monetaria | 0.00 | 0.00 |
| | | | Resultado por Tenencia de Activos no Monetarios | 0.00 | 0.00 |
| | | | | | |
| | | | Total Hacienda Pública/Patrimonio | 111,471,064.78 | 111,376,261.10 |
| Total del Activo | 113,051,050.59 | 116,162,730.20 | Total del Pasivo y Hacienda Pública/Patrimonio | 113,051,050.59 | 116,162,730.20 |

Dr. Javier Yau Dorry
 Rector

Lic. José Luis Valdez Acevedo
 Secretario Administrativo

"Bajo protesta de decir verdad declaramos que los Estados Financieros y sus notas, son razonablemente correctos y son responsabilidad del emisor".



GOBIERNO CONSTITUCIONAL DEL ESTADO DE CHIAPAS
UNIVERSIDAD POLITÉCNICA DE TAPACHULA

SISTEMA CONTABLE 2025
ESTADO DE ACTIVIDADES
DEL 1o. DE ENERO AL 30 DE SEPTIEMBRE DE 2025
(Cifras en Pesos)

Fecha:

Página 1 de 3
28/10/2025

| Concepto | 2025 | 2024 |
|--|----------------------|----------------------|
| INGRESOS Y OTROS BENEFICIOS | | |
| Ingresos de Gestión | 0.00 | 0.00 |
| Impuestos | 0.00 | 0.00 |
| Impuestos Sobre los Ingresos | 0.00 | 0.00 |
| Impuestos Sobre el Patrimonio | 0.00 | 0.00 |
| Impuestos Sobre la Producción, el Consumo y las Transacciones | 0.00 | 0.00 |
| Impuestos al Comercio Exterior | 0.00 | 0.00 |
| Impuestos Sobre Nóminas y Asimilables | 0.00 | 0.00 |
| Impuestos Ecológicos | 0.00 | 0.00 |
| Accesorios de Impuestos | 0.00 | 0.00 |
| Impuestos no Comprendidos en la Ley de Ingresos Vigente, Causados en Ejercicios Fiscales Anteriores Pendientes de Liquidación o Pago | 0.00 | 0.00 |
| Otros Impuestos | 0.00 | 0.00 |
| Cuotas y Aportaciones de Seguridad Social | 0.00 | 0.00 |
| Contribuciones de Mejoras | 0.00 | 0.00 |
| Derechos | 0.00 | 0.00 |
| Productos | 0.00 | 0.00 |
| Aprovechamientos | 0.00 | 0.00 |
| Ingresos por Venta de Bienes y Prestación de Servicios | 0.00 | 0.00 |
| Participaciones, Aportaciones, Convenios, Incentivos Derivados de la Colaboración Fiscal, Fondos Distintos de Aportaciones, Transferencias, Asignaciones, Subsidios y Subvenciones, y Pensiones y Jubilaciones. | 21,097,301.87 | 47,990,146.67 |
| Participaciones, Aportaciones, Convenios, Incentivos, Derivados de la Colaboración Fiscal y Fondos Distintos de Aportaciones | 0.00 | 0.00 |
| Participaciones | 0.00 | 0.00 |
| Aportaciones | 0.00 | 0.00 |
| Convenios | 0.00 | 0.00 |
| Incentivos Derivados de la Colaboración Fiscal | 0.00 | 0.00 |
| Fondos Distintos de Aportaciones | 0.00 | 0.00 |
| Transferencias, Asignaciones, Subsidios y Subvenciones, y Pensiones y Jubilaciones | 21,097,301.87 | 47,990,146.67 |
| Transferencias y Asignaciones | 21,097,301.87 | 47,990,146.67 |
| Subsidios y Subvenciones | 0.00 | 0.00 |
| Pensiones y Jubilaciones | 0.00 | 0.00 |
| Transferencias del Fondo Mexicano del Petróleo para la Estabilización y el Desarrollo | 0.00 | 0.00 |
| Otros Ingresos y Beneficios | 0.00 | 1.76 |
| Ingresos Financieros | 0.00 | 0.00 |
| Intereses Ganados de Títulos, Valores y demás Instrumentos Financieros | 0.00 | 0.00 |



GOBIERNO CONSTITUCIONAL DEL ESTADO DE CHIAPAS
UNIVERSIDAD POLITÉCNICA DE TAPACHULA

SISTEMA CONTABLE 2025
ESTADO DE ACTIVIDADES
DEL 1o. DE ENERO AL 30 DE SEPTIEMBRE DE 2025
(Cifras en Pesos)

Fecha:

Página 2 de 3
28/10/2025

| Concepto | 2025 | 2024 |
|--|----------------------|----------------------|
| Otros Ingresos Financieros | 0.00 | 0.00 |
| Incremento por Variación de Inventarios | 0.00 | 0.00 |
| Disminución del Exceso de Estimaciones por Pérdida o Deterioro u | | |
| Obsolescencia | 0.00 | 0.00 |
| Disminución del Exceso de Provisiones | 0.00 | 0.00 |
| Otros Ingresos y Beneficios Varios | 0.00 | 1.76 |
| Total de Ingresos y Otros Beneficios | 21,097,301.87 | 47,990,148.43 |
| GASTOS Y OTRAS PÉRDIDAS | | |
| Gastos de Funcionamiento | 16,229,594.11 | 32,358,750.19 |
| Servicios Personales | 14,876,193.41 | 26,388,114.54 |
| Materiales y Suministros | 0.00 | 1,211,551.44 |
| Servicios Generales | 1,353,400.70 | 4,759,084.21 |
| Transferencias, Asignaciones, Subsidios y Otras Ayudas | 0.00 | 0.00 |
| Transferencias Internas y Asignaciones al Sector Público | 0.00 | 0.00 |
| Transferencias al Resto del Sector Público | 0.00 | 0.00 |
| Subsidios y Subvenciones | 0.00 | 0.00 |
| Ayudas Sociales | 0.00 | 0.00 |
| Pensiones y Jubilaciones | 0.00 | 0.00 |
| Transferencias a Fideicomisos, Mandatos y Contratos Análogos | 0.00 | 0.00 |
| Transferencias a la Seguridad Social | 0.00 | 0.00 |
| Donativos | 0.00 | 0.00 |
| Transferencias al Exterior | 0.00 | 0.00 |
| Participaciones y Aportaciones | 0.00 | 0.00 |
| Participaciones | 0.00 | 0.00 |
| Aportaciones | 0.00 | 0.00 |
| Convenios | 0.00 | 0.00 |
| Intereses, Comisiones y Otros Gastos de la Deuda Pública | 0.00 | 0.00 |
| Otros Gastos y Pérdidas Extraordinarias | 0.00 | 4,003,373.55 |
| Estimaciones, Depreciaciones, Deterioros, Obsolescencia y Amortizaciones | 0.00 | 3,467,979.88 |
| Provisiones | 0.00 | 0.00 |
| Disminución de Inventarios | 0.00 | 0.00 |
| Otros Gastos | 0.00 | 535,393.67 |
| Inversión Pública | 0.00 | 0.00 |
| Inversión Pública no Capitalizable | 0.00 | 0.00 |
| Total de Gastos y Otras Pérdidas | 16,229,594.11 | 36,362,123.74 |



SECRETARÍA
DE FINANZAS
GOBIERNO DE CHIAPAS
2014 - 2018

GOBIERNO CONSTITUCIONAL DEL ESTADO DE CHIAPAS
UNIVERSIDAD POLITÉCNICA DE TAPACHULA

SISTEMA CONTABLE 2025
ESTADO DE ACTIVIDADES
DEL 1o. DE ENERO AL 30 DE SEPTIEMBRE DE 2025
(Cifras en Pesos)

Página 3 de 3
28/10/2025

Fecha:

| Concepto | 2025 | 2024 |
|---|--------------|---------------|
| Resultados del Ejercicio (Ahorro/Desahorro) | 4,867,707.76 | 11,628,024.69 |



Dr. Javier Yau Dorry
Rector

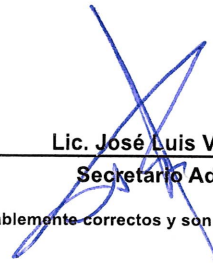

Lic. José Luis Valdez Acevedo
Secretario Administrativo

"Bajo protesta de decir verdad declaramos que los Estados Financieros y sus notas, son razonablemente correctos y son responsabilidad del emisor".

SISTEMA CONTABLE 2025
ESTADO DE ACTIVIDADES
DEL 1o. DE ENERO AL 30 DE SEPTIEMBRE DE 2025
(Cifras en Pesos)

| Concepto | 2025 | 2024 |
|---|----------------------|----------------------|
| INGRESOS Y OTROS BENEFICIOS | | |
| Ingresos de Gestión | 0.00 | 0.00 |
| Impuestos | 0.00 | 0.00 |
| Cuotas y Aportaciones de Seguridad Social | 0.00 | 0.00 |
| Contribuciones de Mejoras | 0.00 | 0.00 |
| Derechos | 0.00 | 0.00 |
| Productos | 0.00 | 0.00 |
| Aprovechamientos | 0.00 | 0.00 |
| Ingresos por Venta de Bienes y Prestación de Servicios | 0.00 | 0.00 |
| <i>Participaciones, Aportaciones, Convenios, Incentivos Derivados de la Colaboración Fiscal, Fondos Distintos de Aportaciones, Transferencias, Asignaciones, Subsidios y Subvenciones, y Pensiones y Jubilaciones</i> | 21,097,301.87 | 47,990,146.67 |
| Participaciones, Aportaciones, Convenios, Incentivos Derivados de la Colaboración Fiscal, y Fondos Distintos de Aportaciones | 0.00 | 0.00 |
| Transferencias, Asignaciones, Subsidios y Subvenciones, y Pensiones y Jubilaciones | 21,097,301.87 | 47,990,146.67 |
| Otros Ingresos y Beneficios | 0.00 | 1.76 |
| Ingresos Financieros | 0.00 | 0.00 |
| Incremento por Variación de Inventarios | 0.00 | 0.00 |
| Disminución del Exceso de Estimaciones por Pérdida o Deterioro u Obsolescencia | 0.00 | 0.00 |
| Disminución del Exceso de Provisiones | 0.00 | 0.00 |
| Otros Ingresos y Beneficios Varios | 0.00 | 1.76 |
| Total de Ingresos y Otros Beneficios | 21,097,301.87 | 47,990,148.43 |
| GASTOS Y OTRAS PÉRDIDAS | | |
| Gastos de Funcionamiento | 16,229,594.11 | 32,358,750.19 |
| Servicios Personales | 14,876,193.41 | 26,388,114.54 |
| Materiales y Suministros | 0.00 | 1,211,551.44 |
| Servicios Generales | 1,353,400.70 | 4,759,084.21 |
| Transferencias, Asignaciones, Subsidios y Otras Ayudas | 0.00 | 0.00 |
| Transferencias Internas y Asignaciones al Sector Público | 0.00 | 0.00 |
| Transferencias al Resto del Sector Público | 0.00 | 0.00 |
| Subsidios y Subvenciones | 0.00 | 0.00 |
| Ayudas Sociales | 0.00 | 0.00 |
| Pensiones y Jubilaciones | 0.00 | 0.00 |
| Transferencias a Fideicomisos, Mandatos y Contratos Análogos | 0.00 | 0.00 |
| Transferencias a la Seguridad Social | 0.00 | 0.00 |
| Donativos | 0.00 | 0.00 |
| Transferencias al Exterior | 0.00 | 0.00 |
| Participaciones y Aportaciones | 0.00 | 0.00 |
| Participaciones | 0.00 | 0.00 |
| Aportaciones | 0.00 | 0.00 |
| Convenios | 0.00 | 0.00 |
| Intereses, Comisiones y Otros Gastos de la Deuda Pública | 0.00 | 0.00 |
| Intereses de la Deuda Pública | 0.00 | 0.00 |
| Comisiones de la Deuda Pública | 0.00 | 0.00 |
| Gastos de la Deuda Pública | 0.00 | 0.00 |
| Costo por Coberturas | 0.00 | 0.00 |
| Apoyos Financieros | 0.00 | 0.00 |
| Otros Gastos y Pérdidas Extraordinarias | 0.00 | 4,003,373.55 |
| Estimaciones, Depreciaciones, Deterioros, Obsolescencia y Amortizaciones | 0.00 | 3,467,979.88 |
| Provisiones | 0.00 | 0.00 |
| Disminución de Inventarios | 0.00 | 0.00 |
| Otros Gastos | 0.00 | 535,393.67 |
| Inversión Pública | 0.00 | 0.00 |
| Inversión Pública no Capitalizable | 0.00 | 0.00 |
| Total de Gastos y Otras Pérdidas | 16,229,594.11 | 36,362,123.74 |
| Resultados del Ejercicio (Ahorro/Desahorro) | 4,867,707.76 | 11,628,024.69 |

Dr. Javier Yau Dorry

Rector

Lic. José Luis Valdez Acevedo

Secretario Administrativo

"Bajo protesta de decir verdad declaramos que los Estados Financieros y sus notas, son razonablemente correctos y son responsabilidad del emisor".



SISTEMA CONTABLE 2025
ESTADO DE VARIACIÓN EN LA HACIENDA PÚBLICA
DEL 01 DE ENERO AL 30 DE SEPTIEMBRE DE 2025

(Cifras en Pesos)

Página 1 de 1

28/10/2025

Fecha:

| Concepto | Hacienda Pública / Patrimonio Contribuido | Hacienda Pública / Patrimonio Generado de Ejercicios Anteriores | Hacienda Pública / Patrimonio Generado del Ejercicio | Exceso o Insuficiencia en la Actualización de la Hacienda Pública/Patrimonio | Total |
|--|---|---|--|--|----------------|
| Hacienda Pública / Patrimonio Contribuido Neto de 2024 | 1,824,460.35 | | | | 1,824,460.35 |
| Aportaciones | 0.00 | | | | 0.00 |
| Donaciones de Capital | 1,824,460.35 | | | | 1,824,460.35 |
| Actualización de la Hacienda Pública/Patrimonio | 0.00 | | | | 0.00 |
| Hacienda Pública / Patrimonio Generado Neto de 2024 | | 97,923,776.06 | 11,628,024.69 | | 109,551,800.75 |
| Resultados del Ejercicio (Ahorro/Desahorro) | | | 11,628,024.69 | | 11,628,024.69 |
| Resultado de Ejercicios Anteriores | | 97,923,776.06 | | | 97,923,776.06 |
| Revalúos | | 0.00 | | | 0.00 |
| Reservas | | 0.00 | | | 0.00 |
| Rectificaciones de Resultados de Ejercicios Anteriores | | 0.00 | | | 0.00 |
| Exceso o Insuficiencia en la Actualización de la Hacienda Pública / Patrimonio Neto de 2024 | | | | 0.00 | 0.00 |
| Resultado por Posición Monetaria | | | | 0.00 | 0.00 |
| Resultado por Tenencia de Activos no Monetarios | | | | 0.00 | 0.00 |
| Hacienda Pública / Patrimonio Neto Final de 2024 | 1,824,460.35 | 97,923,776.06 | 11,628,024.69 | 0.00 | 111,376,261.10 |
| Cambios en la Hacienda Pública / Patrimonio Contribuido Neto de 2025 | 0.00 | | | | 0.00 |
| Aportaciones | 0.00 | | | | 0.00 |
| Donaciones de Capital | 0.00 | | | | 0.00 |
| Actualización de la Hacienda Pública/Patrimonio | 0.00 | | | | 0.00 |
| Variaciones de la Hacienda Pública / Patrimonio Generado Neto de 2025 | | 6,855,120.61 | (6,760,316.93) | | 94,803.68 |
| Resultados del Ejercicio (Ahorro/Desahorro) | | | 4,867,707.76 | | 4,867,707.76 |
| Resultados de Ejercicios Anteriores | | 6,855,120.61 | (11,628,024.69) | | (4,772,904.08) |
| Revalúos | | | 0.00 | | 0.00 |
| Reservas | | | 0.00 | | 0.00 |
| Rectificaciones de Resultados de Ejercicios Anteriores | | | 0.00 | | 0.00 |
| Cambios en el Exceso o Insuficiencia en la Actualización de la Hacienda Pública / Patrimonio Neto de 2025 | | | | 0.00 | 0.00 |
| Resultado por Posición Monetaria | | | | 0.00 | 0.00 |
| Resultado por Tenencia de Activos no Monetarios | | | | 0.00 | 0.00 |
| Hacienda Pública / Patrimonio Neto Final de 2025 | 1,824,460.35 | 104,778,896.67 | 4,867,707.76 | 0.00 | 111,471,064.78 |

Dr. Javier Yau Dorry

Rector

Lic. José Luis Valdez Acevedo

Secretario Administrativo

"Bajo protesta de decir verdad declaramos que los Estados Financieros y sus notas, son razonablemente correctos y son responsabilidad del emisor".



SISTEMA CONTABLE 2025
ESTADO DE CAMBIOS EN LA SITUACIÓN FINANCIERA
DEL 1o. DE ENERO AL 30 DE SEPTIEMBRE DE 2025
(Cifras en Pesos)

| Concepto | Origen | Aplicación |
|---|---------------------|---------------------|
| ACTIVO | 3,777,964.17 | 666,284.56 |
| <i>Activo Circulante</i> | 3,777,964.17 | 0.00 |
| Efectivo y Equivalentes | 3,777,964.17 | 0.00 |
| Derechos a Recibir Efectivo o Equivalentes | 0.00 | 0.00 |
| Derechos a Recibir Bienes o Servicios | 0.00 | 0.00 |
| Inventarios | 0.00 | 0.00 |
| Almacenes | 0.00 | 0.00 |
| Estimación por Pérdida o Deterioro de Activos Circulantes | 0.00 | 0.00 |
| Otros Activos Circulantes | 0.00 | 0.00 |
| <i>Activo No Circulante</i> | 0.00 | 666,284.56 |
| Inversiones Financieras a Largo Plazo | 0.00 | 0.00 |
| Derechos a Recibir Efectivo o Equivalentes a Largo Plazo | 0.00 | 0.00 |
| Bienes Inmuebles, Infraestructura y Construcciones en Proceso | 0.00 | 0.00 |
| Bienes Muebles | 0.00 | 0.00 |
| Activos Intangibles | 0.00 | 0.00 |
| Depreciación, Deterioro y Amortización Acumulada de Bienes | 0.00 | 0.00 |
| Activos Diferidos | 0.00 | 666,284.56 |
| Estimación por Pérdida o Deterioro de Activos no Circulantes | 0.00 | 0.00 |
| Otros Activos no Circulantes | 0.00 | 0.00 |
| PASIVO | 0.00 | 3,206,483.29 |
| <i>Pasivo Circulante</i> | 0.00 | 3,206,483.29 |
| Cuentas por Pagar a Corto Plazo | 0.00 | 2,558,365.59 |
| Documentos por Pagar a Corto Plazo | 0.00 | 0.00 |
| Porción a Corto Plazo de la Deuda Pública a Largo Plazo | 0.00 | 0.00 |
| Títulos y Valores a Corto Plazo | 0.00 | 0.00 |
| Pasivos Diferidos a Corto Plazo | 0.00 | 0.00 |
| Fondos y Bienes de Terceros en Garantía y/o Administración a Corto Plazo | 0.00 | 0.00 |
| Provisiones a Corto Plazo | 0.00 | 0.00 |
| Otros Pasivos a Corto Plazo | 0.00 | 648,117.70 |
| <i>Pasivo No Circulante</i> | 0.00 | 0.00 |
| Cuentas a Pagar a Largo Plazo | 0.00 | 0.00 |
| Documentos por Pagar a Largo Plazo | 0.00 | 0.00 |
| Deuda Pública a Largo Plazo | 0.00 | 0.00 |
| Pasivos Diferidos a Largo Plazo | 0.00 | 0.00 |
| Fondos y Bienes de Terceros en Garantía y/o Administración a Largo Plazo | 0.00 | 0.00 |
| Provisiones a Largo Plazo | 0.00 | 0.00 |
| HACIENDA PÚBLICA/PATRIMONIO | 6,855,120.61 | 6,760,316.93 |
| <i>Hacienda Pública/Patrimonio Contribuido</i> | 0.00 | 0.00 |
| Aportaciones | 0.00 | 0.00 |
| Donaciones de Capital | 0.00 | 0.00 |
| Actualización de la Hacienda Pública/Patrimonio | 0.00 | 0.00 |
| <i>Hacienda Pública/Patrimonio Generado</i> | 6,855,120.61 | 6,760,316.93 |
| Resultados del Ejercicio (Ahorro/Desahorro) | 0.00 | 6,760,316.93 |
| Resultados de Ejercicios Anteriores | 6,855,120.61 | 0.00 |
| Revalúos | 0.00 | 0.00 |
| Reservas | 0.00 | 0.00 |
| Rectificaciones de Resultados de Ejercicios Anteriores | 0.00 | 0.00 |
| <i>Exceso o Insuficiencia en la Actualización de la Hacienda Pública/Patrimonio</i> | 0.00 | 0.00 |
| Resultado por Posición Monetaria | 0.00 | 0.00 |
| Resultado por Tenencia de Activos no Monetarios | 0.00 | 0.00 |

Dr. Javier Yau Dorry

Rector

Lic. José Luis Valdez Acevedo

Secretario Administrativo

"Bajo protesta de decir verdad declaramos que los Estados Financieros y sus notas, son razonablemente correctos y son responsabilidad del emisor".



GOBIERNO CONSTITUCIONAL DEL ESTADO DE CHIAPAS

UNIVERSIDAD POLITÉCNICA DE TAPACHULA
SISTEMA CONTABLE 2025
ESTADO ANALITICO DEL ACTIVO
DEL 01 DE ENERO AL 30 DE SEPTIEMBRE DEL 2025
(Cifras en Pesos)

| No. Cta. | Concepto | Saldo Inicial | Cargos del Periodo | Abonos del Periodo | Saldo Final | Variación del Periodo |
|------------|--|-----------------------|----------------------|----------------------|-----------------------|-----------------------|
| 1 | ACTIVO | 116,162,730.20 | 63,676,211.70 | 66,787,891.31 | 113,051,050.59 | (3,111,679.61) |
| 11 | ACTIVO CIRCULANTE | 9,925,665.83 | 60,768,976.03 | 64,546,940.20 | 6,147,701.66 | (3,777,964.17) |
| 111 | Efectivo y Equivalentes | 9,925,665.83 | 60,761,862.36 | 64,539,826.53 | 6,147,701.66 | (3,777,964.17) |
| 1111 | Efectivo | 0.00 | 0.00 | 0.00 | 0.00 | 0.00 |
| 1112 | Bancos/Tesorería | 0.00 | 0.00 | 0.00 | 0.00 | 0.00 |
| 1113 | Bancos/Dependencias y Otros | 8,859,879.60 | 39,664,560.49 | 43,611,575.19 | 4,912,864.90 | (3,947,014.70) |
| 1114 | Inversiones Temporales (Hasta 3 meses) | 0.00 | 0.00 | 0.00 | 0.00 | 0.00 |
| 1115 | Fondos con Afectación Específica | 901,863.20 | 21,097,301.87 | 20,928,251.34 | 1,070,913.73 | 169,050.53 |
| 1116 | Depósitos de Fondos de Terceros en Garantía y/o Administración | 163,923.03 | 0.00 | 0.00 | 163,923.03 | 0.00 |
| 1119 | Otros Efectivos y Equivalentes | 0.00 | 0.00 | 0.00 | 0.00 | 0.00 |
| 112 | Derechos a Recibir Efectivo o Equivalentes | 0.00 | 7,113.67 | 7,113.67 | 0.00 | 0.00 |
| 1121 | Inversiones Financieras de Corto Plazo | 0.00 | 0.00 | 0.00 | 0.00 | 0.00 |
| 1122 | Cuentas por Cobrar a Corto Plazo | 0.00 | 0.00 | 0.00 | 0.00 | 0.00 |
| 1123 | Deudores Diversos por Cobrar a Corto Plazo | 0.00 | 7,113.67 | 7,113.67 | 0.00 | 0.00 |
| 1124 | Ingresos por Recuperar a Corto Plazo | 0.00 | 0.00 | 0.00 | 0.00 | 0.00 |
| 1125 | Deudores por Anticipos de la Tesorería a Corto Plazo | 0.00 | 0.00 | 0.00 | 0.00 | 0.00 |
| 1126 | Préstamos Otorgados a Corto Plazo | 0.00 | 0.00 | 0.00 | 0.00 | 0.00 |
| 1129 | Otros Derechos a Recibir Efectivo o Equivalentes a Corto Plazo | 0.00 | 0.00 | 0.00 | 0.00 | 0.00 |
| 113 | Derechos a Recibir Bienes o Servicios | 0.00 | 0.00 | 0.00 | 0.00 | 0.00 |
| 1131 | Anticipo a Proveedores por Adquisición de Bienes y Prestación de Servicios a Corto Plazo | 0.00 | 0.00 | 0.00 | 0.00 | 0.00 |
| 1132 | Anticipo a Proveedores por Adquisición de Bienes Inmuebles y Muebles a Corto Plazo | 0.00 | 0.00 | 0.00 | 0.00 | 0.00 |
| 1133 | Anticipo a Proveedores por Adquisición de Bienes Intangibles a Corto Plazo | 0.00 | 0.00 | 0.00 | 0.00 | 0.00 |
| 1134 | Anticipo a Contratistas por Obras Públicas a Corto Plazo | 0.00 | 0.00 | 0.00 | 0.00 | 0.00 |
| 1139 | Otros Derechos a Recibir Bienes o Servicios a Corto Plazo | 0.00 | 0.00 | 0.00 | 0.00 | 0.00 |
| 114 | Inventarios | 0.00 | 0.00 | 0.00 | 0.00 | 0.00 |
| 1141 | Inventario de Mercancías para Venta | 0.00 | 0.00 | 0.00 | 0.00 | 0.00 |
| 1142 | Inventario de Mercancías Terminadas | 0.00 | 0.00 | 0.00 | 0.00 | 0.00 |
| 1143 | Inventario de Mercancías en Proceso de Elaboración | 0.00 | 0.00 | 0.00 | 0.00 | 0.00 |
| 1144 | Inventario de Materias Primas, Materiales y Suministros para Producción | 0.00 | 0.00 | 0.00 | 0.00 | 0.00 |
| 1145 | Bienes en Tránsito | 0.00 | 0.00 | 0.00 | 0.00 | 0.00 |
| 115 | Almacenes | 0.00 | 0.00 | 0.00 | 0.00 | 0.00 |
| 1151 | Almacén de Materiales y Suministros de Consumo | 0.00 | 0.00 | 0.00 | 0.00 | 0.00 |
| 116 | Estimación por Pérdida o Deterioro de Activos Circulantes | 0.00 | 0.00 | 0.00 | 0.00 | 0.00 |
| 1161 | Estimaciones para Cuentas Incobrables por Derechos a Recibir Efectivo o Equivalentes | 0.00 | 0.00 | 0.00 | 0.00 | 0.00 |



GOBIERNO CONSTITUCIONAL DEL ESTADO DE CHIAPAS

UNIVERSIDAD POLITÉCNICA DE TAPACHULA
SISTEMA CONTABLE 2025
ESTADO ANALITICO DEL ACTIVO
DEL 01 DE ENERO AL 30 DE SEPTIEMBRE DEL 2025
(Cifras en Pesos)

Página 2 de 3

Fecha: 28/10/2025

| No. Cta. | Concepto | Saldo Inicial | Cargos del Período | Abonos del Período | Saldo Final | Variación del Período |
|----------|--|-----------------------|---------------------|---------------------|-----------------------|-----------------------|
| 1162 | Estimación por Deterioro de Inventarios | 0.00 | 0.00 | 0.00 | 0.00 | 0.00 |
| 119 | Otros Activos Circulantes | 0.00 | 0.00 | 0.00 | 0.00 | 0.00 |
| 1191 | Valores en Garantía | 0.00 | 0.00 | 0.00 | 0.00 | 0.00 |
| 1192 | Bienes en Garantía (excluye depósitos de fondos) | 0.00 | 0.00 | 0.00 | 0.00 | 0.00 |
| 1193 | Bienes Derivados de Embargos, Decomisos, Aseguramientos y Dación en Pago | 0.00 | 0.00 | 0.00 | 0.00 | 0.00 |
| 1194 | Adquisición con Fondos de Terceros | 0.00 | 0.00 | 0.00 | 0.00 | 0.00 |
| 12 | ACTIVO NO CIRCULANTE | 106,237,064.37 | 2,907,235.67 | 2,240,951.11 | 106,903,348.93 | 666,284.56 |
| 121 | Inversiones Financieras a Largo Plazo | 0.00 | 0.00 | 0.00 | 0.00 | 0.00 |
| 1211 | Inversiones a Largo Plazo | 0.00 | 0.00 | 0.00 | 0.00 | 0.00 |
| 1212 | Títulos y Valores a Largo Plazo | 0.00 | 0.00 | 0.00 | 0.00 | 0.00 |
| 1213 | Fideicomisos, Mandatos y Contratos Análogos | 0.00 | 0.00 | 0.00 | 0.00 | 0.00 |
| 1214 | Participaciones y Aportaciones de Capital | 0.00 | 0.00 | 0.00 | 0.00 | 0.00 |
| 122 | Derechos a Recibir Efectivo o Equivalentes a Largo Plazo | 6,758.45 | 0.00 | 0.00 | 6,758.45 | 0.00 |
| 1221 | Documentos por Cobrar a Largo Plazo | 758.45 | 0.00 | 0.00 | 758.45 | 0.00 |
| 1222 | Deudores Diversos a Largo Plazo | 6,000.00 | 0.00 | 0.00 | 6,000.00 | 0.00 |
| 1223 | Ingresos por Recuperar a Largo Plazo | 0.00 | 0.00 | 0.00 | 0.00 | 0.00 |
| 1224 | Préstamos Otorgados a Largo Plazo | 0.00 | 0.00 | 0.00 | 0.00 | 0.00 |
| 1229 | Otros Derechos a Recibir Efectivo o Equivalentes a Largo Plazo | 0.00 | 0.00 | 0.00 | 0.00 | 0.00 |
| 123 | Bienes Inmuebles, Infraestructura y Construcciones en Proceso | 88,409,277.16 | 0.00 | 0.00 | 88,409,277.16 | 0.00 |
| 1231 | Terrenos | 1,824,460.35 | 0.00 | 0.00 | 1,824,460.35 | 0.00 |
| 1232 | Viviendas | 0.00 | 0.00 | 0.00 | 0.00 | 0.00 |
| 1233 | Edificios no Habitacionales | 86,584,816.81 | 0.00 | 0.00 | 86,584,816.81 | 0.00 |
| 1234 | Infraestructura | 0.00 | 0.00 | 0.00 | 0.00 | 0.00 |
| 1235 | Construcciones en Proceso en Bienes de Dominio Público | 0.00 | 0.00 | 0.00 | 0.00 | 0.00 |
| 1236 | Construcciones en Proceso en Bienes Propios | 0.00 | 0.00 | 0.00 | 0.00 | 0.00 |
| 1239 | Otros Bienes Inmuebles | 0.00 | 0.00 | 0.00 | 0.00 | 0.00 |
| 124 | Bienes Muebles | 25,901,546.23 | 0.00 | 0.00 | 25,901,546.23 | 0.00 |
| 1241 | Mobiliario y Equipo de Administración | 6,727,082.63 | 0.00 | 0.00 | 6,727,082.63 | 0.00 |
| 1242 | Mobiliario y Equipo Educativo y Recreativo | 2,453,219.15 | 0.00 | 0.00 | 2,453,219.15 | 0.00 |
| 1243 | Equipo e Instrumental Médico y de Laboratorio | 1,775,799.68 | 0.00 | 0.00 | 1,775,799.68 | 0.00 |
| 1244 | Vehículos y Equipo de Transporte | 5,815,871.91 | 0.00 | 0.00 | 5,815,871.91 | 0.00 |
| 1245 | Equipo de Defensa y Seguridad | 0.00 | 0.00 | 0.00 | 0.00 | 0.00 |
| 1246 | Maquinaria, Otros Equipos y Herramientas | 9,129,572.86 | 0.00 | 0.00 | 9,129,572.86 | 0.00 |
| 1247 | Colecciones, Obras de Arte y Objetos Valiosos | 0.00 | 0.00 | 0.00 | 0.00 | 0.00 |
| 1248 | Activos Biológicos | 0.00 | 0.00 | 0.00 | 0.00 | 0.00 |
| 125 | Activos Intangibles | 198,210.00 | 0.00 | 0.00 | 198,210.00 | 0.00 |
| 1251 | Software | 0.00 | 0.00 | 0.00 | 0.00 | 0.00 |
| 1252 | Patentes, Marcas y Derechos | 0.00 | 0.00 | 0.00 | 0.00 | 0.00 |
| 1253 | Concesiones y Franquicias | 0.00 | 0.00 | 0.00 | 0.00 | 0.00 |
| 1254 | Licencias | 198,210.00 | 0.00 | 0.00 | 198,210.00 | 0.00 |



GOBIERNO CONSTITUCIONAL DEL ESTADO DE CHIAPAS

UNIVERSIDAD POLITÉCNICA DE TAPACHULA
SISTEMA CONTABLE 2025
ESTADO ANALITICO DEL ACTIVO
DEL 01 DE ENERO AL 30 DE SEPTIEMBRE DEL 2025
(Cifras en Pesos)

Página 3 de 3

Fecha: 28/10/2025

| No. Cta. | Concepto | Saldo Inicial | Cargos del Período | Abonos del Período | Saldo Final | Variación del Período |
|------------|---|-----------------------|---------------------|---------------------|-----------------------|-----------------------|
| 1259 | Otros Activos Intangibles | 0.00 | 0.00 | 0.00 | 0.00 | 0.00 |
| 126 | Depreciación, Deterioro y Amortización Acumulada de Bienes | (8,278,727.47) | 2,907,235.67 | 2,240,951.11 | (7,612,442.91) | 666,284.56 |
| 1261 | Depreciación Acumulada de Bienes Inmuebles | 0.00 | 0.00 | 0.00 | 0.00 | 0.00 |
| 1262 | Depreciación Acumulada de Infraestructura | 0.00 | 0.00 | 0.00 | 0.00 | 0.00 |
| 1263 | Depreciación Acumulada de Bienes Muebles | (8,278,727.47) | 2,907,235.67 | 2,240,951.11 | (7,612,442.91) | 666,284.56 |
| 1264 | Deterioro Acumulado de Activos Biológicos | 0.00 | 0.00 | 0.00 | 0.00 | 0.00 |
| 1265 | Amortización Acumulada de Activos Intangibles | 0.00 | 0.00 | 0.00 | 0.00 | 0.00 |
| 127 | Activos Diferidos | 0.00 | 0.00 | 0.00 | 0.00 | 0.00 |
| 1271 | Estudios, Formulación y Evaluación de Proyectos | 0.00 | 0.00 | 0.00 | 0.00 | 0.00 |
| 1272 | Derechos sobre Bienes en Régimen de Arrendamiento Financiero | 0.00 | 0.00 | 0.00 | 0.00 | 0.00 |
| 1273 | Gastos Pagados por Adelantado a Largo Plazo | 0.00 | 0.00 | 0.00 | 0.00 | 0.00 |
| 1274 | Anticipos a Largo Plazo | 0.00 | 0.00 | 0.00 | 0.00 | 0.00 |
| 1275 | Beneficios al Retiro de Empleados Pagados por Adelantado | 0.00 | 0.00 | 0.00 | 0.00 | 0.00 |
| 1279 | Otros Activos Diferidos | 0.00 | 0.00 | 0.00 | 0.00 | 0.00 |
| 128 | Estimación por Pérdida o Deterioro de Activos no Circulantes | 0.00 | 0.00 | 0.00 | 0.00 | 0.00 |
| 1281 | Estimaciones por Pérdida de Cuentas Incobrables de Documentos por Cobrar a Largo Plazo | 0.00 | 0.00 | 0.00 | 0.00 | 0.00 |
| 1282 | Estimaciones por Pérdida de Cuentas Incobrables de Deudores Diversos por Cobrar a Largo Plazo | 0.00 | 0.00 | 0.00 | 0.00 | 0.00 |
| 1283 | Estimaciones por Pérdida de Cuentas Incobrables de Ingresos Por Cobrar a Largo Plazo | 0.00 | 0.00 | 0.00 | 0.00 | 0.00 |
| 1284 | Estimaciones por Pérdida de Otras Cuentas Incobrables a Largo Plazo | 0.00 | 0.00 | 0.00 | 0.00 | 0.00 |
| 1289 | Estimaciones por Pérdida de Otras Cuentas Incobrables a Largo Plazo | 0.00 | 0.00 | 0.00 | 0.00 | 0.00 |
| 129 | Otros Activos no Circulantes | 0.00 | 0.00 | 0.00 | 0.00 | 0.00 |
| 1291 | Bienes en Concesión | 0.00 | 0.00 | 0.00 | 0.00 | 0.00 |
| 1292 | Bienes en Arrendamiento Financiero | 0.00 | 0.00 | 0.00 | 0.00 | 0.00 |
| 1293 | Bienes en Comodato | 0.00 | 0.00 | 0.00 | 0.00 | 0.00 |

Dr. Javier Yau Dorry
Rector

Lic. José Luis Valdez Acevedo
Secretario Administrativo

"Bajo protesta de decir verdad declaramos que los Estados Financieros y sus notas, son razonablemente correctos y son responsabilidad del emisor".



GOBIERNO CONSTITUCIONAL DEL ESTADO DE CHIAPAS
UNIVERSIDAD POLITÉCNICA DE TAPACHULA

SISTEMA CONTABLE 2025
ESTADO ANALITICO DEL ACTIVO
DEL 01 DE ENERO AL 30 DE SEPTIEMBRE DEL 2025
(Cifras en Pesos)

Página 1 de 1
Fecha: 28/10/2025

| Concepto | Saldo Inicial | Cargos del Período | Abonos del Período | Saldo Final | Variación del Período |
|---|-----------------------|----------------------|----------------------|-----------------------|-----------------------|
| ACTIVO | 116,162,730.20 | 63,676,211.70 | 66,787,891.31 | 113,051,050.59 | (3,111,679.61) |
| ACTIVO CIRCULANTE | 9,925,665.83 | 60,768,976.03 | 64,546,940.20 | 6,147,701.66 | (3,777,964.17) |
| Efectivo y Equivalentes | 9,925,665.83 | 60,761,862.36 | 64,539,826.53 | 6,147,701.66 | (3,777,964.17) |
| Derechos a Recibir Efectivo o Equivalentes | 0.00 | 7,113.67 | 7,113.67 | 0.00 | 0.00 |
| Derechos a Recibir Bienes o Servicios | 0.00 | 0.00 | 0.00 | 0.00 | 0.00 |
| Inventarios | 0.00 | 0.00 | 0.00 | 0.00 | 0.00 |
| Almacenes | 0.00 | 0.00 | 0.00 | 0.00 | 0.00 |
| Estimación por Pérdida o Deterioro de Activos Circulantes | 0.00 | 0.00 | 0.00 | 0.00 | 0.00 |
| Otros Activos Circulantes | 0.00 | 0.00 | 0.00 | 0.00 | 0.00 |
| ACTIVO NO CIRCULANTE | 106,237,064.37 | 2,907,235.67 | 2,240,951.11 | 106,903,348.93 | 666,284.56 |
| Inversiones Financieras a Largo Plazo | 0.00 | 0.00 | 0.00 | 0.00 | 0.00 |
| Derechos a Recibir Efectivo o Equivalentes a Largo Plazo | 6,758.45 | 0.00 | 0.00 | 6,758.45 | 0.00 |
| Bienes Inmuebles, Infraestructura y Construcciones en Proceso | 88,409,277.16 | 0.00 | 0.00 | 88,409,277.16 | 0.00 |
| Bienes Muebles | 25,901,546.23 | 0.00 | 0.00 | 25,901,546.23 | 0.00 |
| Activos Intangibles | 198,210.00 | 0.00 | 0.00 | 198,210.00 | 0.00 |
| Depreciación, Deterioro y Amortización Acumulada de Bienes | (8,278,727.47) | 2,907,235.67 | 2,240,951.11 | (7,612,442.91) | 666,284.56 |
| Activos Diferidos | 0.00 | 0.00 | 0.00 | 0.00 | 0.00 |
| Estimación por Pérdida o Deterioro de Activos no Circulantes | 0.00 | 0.00 | 0.00 | 0.00 | 0.00 |
| Otros Activos no Circulantes | 0.00 | 0.00 | 0.00 | 0.00 | 0.00 |

Dr. Javier Yau Dorry
Rector

Lic. José Luis Valdez Acevedo
Secretario Administrativo

"Bajo protesta de decir verdad declaramos que los Estados Financieros y sus notas, son razonablemente correctos y son responsabilidad del emisor".



SISTEMA CONTABLE 2025
ESTADO DE FLUJOS DE EFECTIVO
DEL 01 DE ENERO AL 30 DE SEPTIEMBRE DE 2025
(Cifras en Pesos)

| Concepto | 2025 | 2024 |
|---|-----------------------|-----------------------|
| Flujos de Efectivo de las Actividades de Operación | | |
| Origen | | |
| Impuestos | 21,097,301.87 | 47,990,148.43 |
| Cuotas y Aportaciones de Seguridad Social | 0.00 | 0.00 |
| Contribuciones de Mejoras | 0.00 | 0.00 |
| Derechos | 0.00 | 0.00 |
| Productos | 0.00 | 0.00 |
| Aprovechamientos | 0.00 | 0.00 |
| Ingresos por Venta de Bienes y Prestación de Servicios | 0.00 | 0.00 |
| Participaciones, Aportaciones, Convenios, Incentivos Derivados de la Colaboración Fiscal y Fondos Distintos de Aportaciones | 0.00 | 0.00 |
| Transferencias, Asignaciones, Subsidios y Subvenciones, y Pensiones y Jubilaciones | 0.00 | 0.00 |
| Otros Orígenes de Operación | 21,097,301.87 | 47,990,148.43 |
| Aplicación | | |
| Servicios Personales | 16,229,594.11 | 36,362,123.74 |
| Materiales y Suministros | 14,876,193.41 | 26,388,114.54 |
| Servicios Generales | 0.00 | 1,211,551.44 |
| Transferencias Internas y Asignaciones al Sector Público | 1,353,400.70 | 4,759,084.21 |
| Trasferencias al Resto del Sector Público | 0.00 | 0.00 |
| Subsidios y Subvenciones | 0.00 | 0.00 |
| Ayudas Sociales | 0.00 | 0.00 |
| Pensiones y Jubilaciones | 0.00 | 0.00 |
| Transferencias a Fideicomisos, Mandatos y Contratos Análogos | 0.00 | 0.00 |
| Transferencias a la Seguridad Social | 0.00 | 0.00 |
| Donativos | 0.00 | 0.00 |
| Transferencias al Exterior | 0.00 | 0.00 |
| Participaciones | 0.00 | 0.00 |
| Aportaciones | 0.00 | 0.00 |
| Convenios | 0.00 | 0.00 |
| Otras Aplicaciones de Operación | 0.00 | 4,003,373.55 |
| Flujos Netos de Efectivo de las Actividades de Operación | 4,867,707.76 | 11,628,024.69 |
| Flujos de Efectivo de las Actividades de Inversión | | |
| Origen | | |
| Bienes Inmuebles, Infraestructura y Construcciones en Proceso | 6,855,120.61 | 29,218,086.62 |
| Bienes Muebles | 0.00 | 0.00 |
| Otros Orígenes de Inversión | 0.00 | 0.00 |
| Aplicación | | |
| Bienes Inmuebles, Infraestructura y Construcciones en Proceso | 6,855,120.61 | 29,218,086.62 |
| Bienes Muebles | 12,294,309.25 | 36,419,002.21 |
| Otras Aplicaciones de Inversión | 0.00 | 19,284,524.99 |
| | 0.00 | 9,656,818.84 |
| | 12,294,309.25 | 7,477,658.38 |
| Flujos Netos de Efectivo de las Actividades de Inversión | (5,439,188.64) | (7,200,915.59) |
| Flujos de Efectivo de las Actividades de Financiamiento | | |
| Origen | | |
| Endeudamiento Neto | 0.00 | 523,009.41 |
| Interno | 0.00 | 0.00 |
| Externo | 0.00 | 0.00 |
| Otros Orígenes de Financiamiento | 0.00 | 523,009.41 |
| Aplicación | | |
| Servicios de la Deuda | 3,206,483.29 | 8,789,304.42 |
| Interno | 0.00 | 0.00 |
| Externo | 0.00 | 0.00 |
| Otras Aplicaciones de Financiamiento | 0.00 | 0.00 |
| | 3,206,483.29 | 8,789,304.42 |
| Flujos Netos de Efectivo por Actividades de Financiamiento | (3,206,483.29) | (8,266,295.01) |
| Incremento/Disminución Neta en el Efectivo y Equivalentes al Efectivo | (3,777,964.17) | (3,839,185.91) |
| Efectivo y Equivalentes al Efectivo al Inicio del Ejercicio | 9,925,665.83 | 13,764,851.74 |
| Efectivo y Equivalentes al Efectivo al Final del Ejercicio | 6,147,701.66 | 9,925,665.83 |

Dr. Javier Yau Dorry
Rector

Lic. José Luis Valdez Acevedo
Secretario Administrativo



SECRETARÍA
DE FINANZAS
GOBIERNO DE CHIAPAS
1924 2024

GOBIERNO CONSTITUCIONAL DEL ESTADO DE CHIAPAS
UNIVERSIDAD POLITÉCNICA DE TAPACHULA

SISTEMA CONTABLE 2025
ESTADO DE FLUJOS DE EFECTIVO
DEL 01 DE ENERO AL 30 DE SEPTIEMBRE DE 2025
(Cifras en Pesos)

Página 2 de 2
Fecha: 28/10/2025

| Concepto | 2025 | 2024 |
|----------|------|------|
|----------|------|------|

"Bajo protesta de decir verdad declaramos que los Estados Financieros y sus notas, son razonablemente correctos y son responsabilidad del emisor".



NOTAS A LOS ESTADOS FINANCIEROS

Introducción

Atendiendo a lo establecido por el artículo 17 de la Ley General de Contabilidad Gubernamental, cada ente público es responsable de su contabilidad, de la operación del sistema y en consecuencia de la información que proporciona para la integración de la Cuenta Pública.

De conformidad al artículo 46, fracción I, inciso g), 47, 48 y 49 de la Ley General de Contabilidad Gubernamental, así como, a la normatividad emitida por el Consejo Nacional de Armonización Contable, a continuación, se presentan las notas a los estados financieros de la **Universidad Politécnica de Tapachula**, correspondiente al 30 de septiembre de 2025, con los siguientes apartados:

- **Notas de Gestión Administrativa,**
- **Notas de Desglose, y**
- **Notas de Memoria (Cuentas de Orden).**

NOTAS DE GESTIÓN ADMINISTRATIVA

1. Autorización e Historia

a) *Fecha de Creación del Ente Público*

La **Universidad Politécnica de Tapachula**; fue creada mediante Decreto Número 408, publicado en el Periódico Oficial del Estado de Chiapas Número 263 de fecha 5 de noviembre del 2010, como un organismo descentralizado de la administración Pública del Estado de Chiapas, con personalidad jurídica y patrimonio propio, con domicilio fiscal en la ciudad de Tapachula, Chiapas; de conformidad con lo establecido por el artículo 29 de la Constitución Política del Estado de Chiapas.

b) *Principales Cambios en su Estructura*

La estructura está basada en Decreto de creación No. 408, publicado en el Periódico Oficial del Estado número 263 de fecha 5 de noviembre de 2010, y en los últimos años no ha habido cambios importantes.

2. Panorama Económico y Financiero

La situación económica y financiera de la **Universidad Politécnica de Tapachula** fue aceptable durante el ejercicio; debido a que fueron tomados en cuenta todos los lineamientos y normas emitidos por el Consejo Nacional de Armonización Contable (CONAC), y los recursos ministrados por la Secretaría de Finanzas fueron presupuestados y erogados de manera adecuada tanto presupuestal, contable y financiera.



3. Organización y Objeto Social

a) Objeto Social

La **Universidad Politécnica de Tapachula** tiene como objeto social conducirse con una administración eficiente y eficaz que apoye el desarrollo académico, promoviendo una vinculación estrecha con la sociedad, diseñando y operando un modelo educativo centrado en competencias y en un aprendizaje continuo centrado en el estudiante, además de impulsar la integración de las áreas del conocimiento y la calidad de los programas académicos y de todos los servicios universitarios.

b) Principal Actividad

- Impartir educación superior en los niveles de licenciatura, especialización, maestría, doctorado, así como cursos de actualización en sus diversas modalidades, incluyendo educación a distancia, diseñados con base en competencias, para preparar profesionales con una sólida información científica, tecnológica y en valores, conscientes del contexto nacional e internacional, en lo económico, político, social, del medio ambiente y cultural.
- Llevar a cabo investigaciones y desarrollos tecnológicos, pertinentes para el desarrollo económico y social de la región, del estado y de la nación, que faciliten la información integral de sus alumnos y egresados.
- Difundir el conocimiento y la cultura, así como la divulgación tecnológica a través de la extensión, vinculación y gestión universitaria, a sus alumnos, egresados y población en general.
- Prestar servicios tecnológicos y de asesoría, que contribuyan a mejorar el desempeño de las empresas y otras organizaciones de la región y del Estado, principalmente.
- Impartir programas de educación continua con orientación a la capacitación para el trabajo y fomento de la cultura tecnológica en la región y en el Estado.

c) Ejercicio Fiscal

Ejercicio 2025

d) Régimen Jurídico

La **Universidad Politécnica de Tapachula**; está registrada ante el Servicio de Administración Tributaria como persona moral con fines no lucrativos, cuya actividad económica es la administración pública estatal en general, y sus obligaciones son las siguientes:

- Entero de retenciones mensuales de ISR por sueldos y salarios.
- Informativa anual del subsidio para el empleo a más tardar el 15 de febrero de cada año.
- Declaración informativa anual de retenciones de ISR por sueldos y salarios e ingresos asimilados a salarios.



GOBIERNO CONSTITUCIONAL DEL ESTADO DE CHIAPAS
UNIVERSIDAD POLITÉCNICA DE TAPACHULA
NOTAS A LOS ESTADOS FINANCIEROS
DEL 1 DE ENERO AL 30 DE SEPTIEMBRE DE 2025
(Cifras en Pesos)

- Declaración informativa mensual de proveedores.
- Entero mensual de retenciones de ISR de ingresos por arrendamiento.
- Entero mensual de retenciones de ISR por ingresos asimilados a salarios.

e) Consideraciones Fiscales del Ente

La **Universidad Politécnica de Tapachula**, se ubica dentro de las personas morales a que se refiere el artículo 79 y 86 de la Ley del Impuesto sobre la Renta (LISR), pero tiene otras obligaciones como:

- Presentar la declaración y pago provisional de retenciones de ISSS.
- Aportaciones patronales al INFONAVIT.
- Aportaciones patronales al IMSS.
- 2 % del Impuesto Sobre Nóminas.
- 10 % del ISR por arrendamiento de inmuebles.
- 2 % del Impuesto Sobre Nóminas a prestadores de servicios.

f) Estructura Organizacional Básica

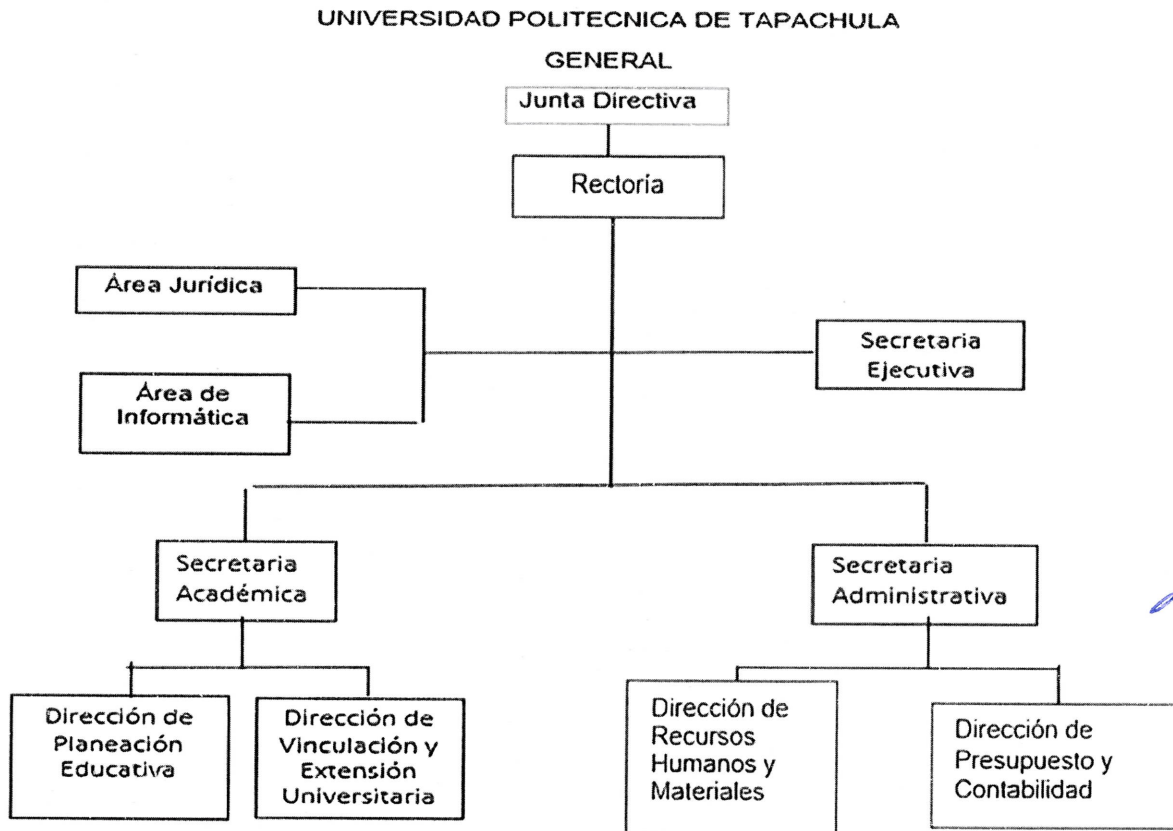



g) Fideicomisos de los cuales es Fideicomitente o Fideicomisario, y Contratos Análogos, incluyendo Mandatos de los cuales es parte

(No Aplica)

4. Bases de Preparación de los Estados Financieros

Para llevar a cabo la preparación de los Estados Financieros del presente ejercicio se consideró lo siguiente:

a) Si se ha observado la normatividad emitida por el CONAC y las disposiciones legales aplicables.

Se ha observado las disposiciones legales de la Normatividad emitida por el CONAC y la Ley General de Contabilidad Gubernamental (LGCG), siendo congruente con la armonización contable en la emisión de los estados financieros.

b) La normatividad aplicada para el reconocimiento, valuación y revelación de los diferentes rubros de la información financiera, así como las bases de medición utilizadas para la elaboración de los estados financieros; por ejemplo: costo histórico, valor de realización, valor razonable, valor de recuperación o cualquier otro método empleado y los criterios de aplicación de los mismos.

Todas las cuentas que afectan económicamente a la **Universidad Politécnica de Tapachula**, están cuantificados en términos monetarios y se registran al costo histórico. El costo histórico de las operaciones corresponde al monto erogado para su adquisición conforme a la documentación contable original justificativa y comprobatoria.

c) Postulados Básicos de Contabilidad Gubernamental (PBCG).

Las bases de preparación de los estados financieros de la **Universidad Politécnica de Tapachula**, aplican los postulados básicos siguientes:

- | | |
|--|---|
| 1. Sustancia Económica | 7. Consolidación de la Información Financiera |
| 2. Entes Públicos | 8. Devengo Contable |
| 3. Existencia Permanente | 9. Valuación |
| 4. Revelación Suficiente | 10. Dualidad Económica |
| 5. Importancia Relativa | 11. Consistencia |
| 6. Registro e Integración Presupuestaria | |

d) Normatividad supletoria. En caso de emplear varios grupos de normatividades (normatividades supletorias), deberá realizar la justificación razonable correspondiente, su alineación con los PBCG y a las características cualitativas asociadas descritas en el Marco Conceptual de Contabilidad Gubernamental (MCCG) y sus modificaciones.

(No Aplica)



e) Para las Entidades que por primera vez estén implementando la base devengado de acuerdo a la Ley de Contabilidad; deberán revelar las nuevas políticas de reconocimiento, su plan de implementación, revelar los cambios en las políticas, la clasificación y medición de las mismas, así como su impacto en la información financiera, y presentar los últimos estados financieros con la normatividad anteriormente utilizada con las nuevas políticas para fines de comparación en la transición a la base de devengado.

(No Aplica)

5. Políticas de Contabilidad Significativas

(No Aplica)

6. Posición en Moneda Extranjera y Protección por Riesgo Cambiario

(No Aplica)

7. Reporte Analítico del Activo

En las reglas específicas del Registro y Valoración del Patrimonio emitidas por el Consejo Nacional de Armonización Contable, se definió como vida útil de un activo, al periodo durante el que se espera utilizar el activo, además, se menciona que se considerará que un activo tiene una vida útil indefinida cuando, sobre la base de un análisis de todos los factores relevantes, no exista un límite previsible al periodo a lo largo del cual se espera que el activo genere rendimientos económicos o potencial de servicio, o a la utilización en la producción de bienes y servicios públicos. Con base en estas reglas, los activos de la **Universidad Politécnica de Tapachula**, sitúa la valoración de sus bienes tangibles e intangibles aplicando la depreciación, utilizando el procedimiento establecido por el Consejo Nacional de Armonización Contable (CONAC).

Las principales variaciones que presenta el activo del 1 de enero al 30 de septiembre de 2025, se integra de la siguiente manera:

- a) La variación negativa por \$ 3,777,964.17, del rubro efectivo y equivalentes que se refleja al 30 de septiembre de 2025, se debe a los pagos y registros contables realizados en el periodo, y a los depósitos de los recursos recibidos, así como los reintegros hechos a la Tesorería Única de la Secretaría de Finanzas y a la Tesorería de la Federación (TESOFE), por concepto de economía, por motivo de los salarios caídos y demás prestaciones, de los cuales los servidores públicos se negaron a recibir y presentaron demandas ante juzgados laborales, y derivado de dichas demandas laborales, se solicitan las economías de 2024, de los recursos necesarios cuando la autoridad laboral determine mediante laudo, el pago a favor de los quejosos, o de ser el caso, se llegue a un convenio entre la Universidad y el Trabajador.
- b) La variación positiva por \$ 666,284.56 del rubro Depreciación, Deterioro y Amortización Acumulada de Bienes, se debe a que se realizó registros contables por reclasificación de cuenta, derivado de la aplicación errónea de la depreciación de bienes de ejercicios anteriores, las cuales se refleja al 30 de septiembre de 2025.



8. Fideicomisos, Mandatos y Análogos

La **Universidad Politécnica de Tapachula** no tiene Fideicomisos bajo su responsabilidad o donde se haya hecho aportación de recursos alguna.

9. Reporte de la Recaudación

(No Aplica)

10. Información sobre la Deuda y el Reporte Analítico de la Deuda

(No Aplica)

11. Calificaciones Otorgadas

(No Aplica)

12. Proceso de Mejora

a) Principales Políticas de Control Interno

Manual de Procedimientos: Nos indica los procedimientos que debemos seguir de forma ordenada en el desarrollo de las actividades; evitando duplicidad de esfuerzos.

Ley General de Contabilidad Gubernamental (LGCG): Nos establece los criterios generales que rigen la contabilidad gubernamental y la emisión de información financiera, incluyendo la presupuestaria y programática en forma razonable y transparente.

Normatividad Contable: Tiene por objeto efectuar el registro contable de los recursos públicos y la preparación de informes financieros de forma armonizada, que dan transparencia para la interpretación, evaluación, fiscalización y entrega de informes; regulando las operaciones contables.

Normas Presupuestarias: Nos indica cómo se ejecuta el gasto público, administrándolo con eficiencia, eficacia, economía, transparencia y honradez, para rendir cuentas de los recursos públicos, así mismo contribuir a fortalecer la armonización presupuestaria y contable.

b) Medidas de Desempeño Financiero, Metas y Alcance

A través del proceso de armonización contable, se da un cambio trascendental para atender en tiempo y forma el nuevo esquema de la contabilidad gubernamental, logrando resultados en materia de información financiera, transparencia y rendición de cuentas, así como, mantener la liquidez y solvencia económica.



13. Información por Segmentos

(No Aplica)

14. Eventos Posteriores al Cierre

(No Aplica)

15. Partes Relacionadas

“No existen partes relacionadas que pudieran ejercer influencia significativa sobre la toma de decisiones financieras y operativas”

16. Responsabilidad sobre la Presentación Razonable de la Información Contable

“Bajo protesta de decir verdad declaramos que los Estados Financieros y sus Notas, son razonablemente correctos y son responsabilidad del emisor”

NOTAS DE DESGLOSE

NOTAS AL ESTADO DE ACTIVIDADES

El Estado de Actividades refleja el resultado entre el saldo total de los ingresos captados y el saldo total de los gastos incurridos por la **Universidad Politécnica de Tapachula**, cuya diferencia positiva o negativa determina el ahorro o desahorro del 1 de enero al 30 de septiembre de 2025, sin considerar la inversión física en Bienes Muebles e Inmuebles, Infraestructura y Construcciones en Proceso. De esta forma el resultado durante este periodo refleja un ahorro por \$ 4,867,707.76.

Ingresos y Otros Beneficios

Participaciones, Aportaciones, Convenios, Incentivos Derivados de la Colaboración Fiscal, Fondos Distintos de Aportaciones, Transferencias, Asignaciones, Subsidios y Subvenciones, y Pensiones y Jubilaciones

Al 30 de septiembre de 2025, el 15 % o más de este rubro están integrados por recursos presupuestales radicados a través de transferencias que la Secretaría de Finanzas realiza con base al presupuesto autorizado, para llevar a cabo las actividades de la **Universidad Politécnica de Tapachula**.



GOBIERNO CONSTITUCIONAL DEL ESTADO DE CHIAPAS
UNIVERSIDAD POLITÉCNICA DE TAPACHULA
NOTAS A LOS ESTADOS FINANCIEROS
DEL 1 DE ENERO AL 30 DE SEPTIEMBRE DE 2025
(Cifras en Pesos)

PARTICIPACIONES, APORTACIONES, CONVENIOS, INCENTIVOS DERIVADOS DE LA COLABORACIÓN FISCAL, FONDOS DISTINTOS DE APORTACIONES, TRANSFERENCIAS, ASIGNACIONES, SUBSIDIOS Y SUBVENCIONES, Y PENSIONES Y JUBILACIONES

(Cifras en Pesos)

| CONCEPTO | NATURALEZA | 2025 | 2024 |
|--|------------|-------------------------|-------------------------|
| Transferencias, Asignaciones, Subsidios y Subvenciones, y Pensiones y Jubilaciones | Acreedora | \$ 21,097,301.87 | \$ 47,990,146.67 |
| SUMAS | | \$ 21,097,301.87 | \$ 47,990,146.67 |

Gastos y Otras Pérdidas

Gastos de Funcionamiento

Los gastos de funcionamiento lo integran todas las erogaciones realizadas en la operatividad al 30 de septiembre de 2025, principalmente en los capítulos 1000 Servicios Personales y 3000 Servicios Generales.

Del total de los Gastos de Funcionamiento, se explican aquellas que en lo individual representan el 15 % o más, de la totalidad de las mismas, el cual se integra de la siguiente manera: el importe de \$ 14,876,193.41 correspondiente a pagos de sueldos y salarios del personal que labora en la **Universidad Politécnica de Tapachula**, el importe de \$ 1,353,400.70 del capítulo 3000 Servicios Generales, por el pago del servicio de energía eléctrica, servicios de vigilancia y limpieza, correspondiente al 30 de septiembre de 2025.

GASTOS DE FUNCIONAMIENTO

(Cifras en Pesos)

| CONCEPTO | 2025 | 2024 |
|--------------------------|-------------------------|-------------------------|
| Servicios Personales | \$ 14,876,193.41 | \$ 26,388,114.54 |
| Materiales y Suministros | 0.00 | 1,211,551.44 |
| Servicios Generales | 1,353,400.70 | 4,759,084.21 |
| SUMAS | \$ 16,229,594.11 | \$ 32,358,750.19 |

NOTAS AL ESTADO DE SITUACIÓN FINANCIERA

El Estado de Situación Financiera muestra la posición financiera de la **Universidad Politécnica de Tapachula**, valuados y elaborados de acuerdo con los Postulados Básicos de Contabilidad Gubernamental, Normas y Metodología para la Emisión de Información Financiera y Estructura de los Estados Financieros del Ente Público y Característica de sus Notas, emitidos por el Consejo Nacional de Armonización Contable (CONAC), el cual refleja los bienes y derechos que se clasifican en rubros de acuerdo a su disponibilidad de liquidez al igual que sus obligaciones o compromisos, agrupándolas con relación a su exigibilidad.



GOBIERNO CONSTITUCIONAL DEL ESTADO DE CHIAPAS
UNIVERSIDAD POLITÉCNICA DE TAPACHULA
NOTAS A LOS ESTADOS FINANCIEROS
DEL 1 DE ENERO AL 30 DE SEPTIEMBRE DE 2025
(Cifras en Pesos)

ACTIVO

El activo se compone de los fondos, valores, derechos y bienes cuantificados en términos monetarios, los cuales dispone la **Universidad Politécnica de Tapachula**, para la operatividad y la prestación de servicios públicos, éste se integra como sigue:

Circulante

Efectivo y Equivalentes

El rubro de efectivo y equivalentes al 30 de septiembre de 2025 asciende a \$ 6,147,701.66, el cual representa el 100 % del total de activo circulante, se integra por la disponibilidad financiera para cubrir los compromisos de pagos a los diferentes proveedores, así como, pagos de impuestos y otras contribuciones. También, se encuentran los depósitos otorgados a terceros por el servicio de arrendamiento de instalaciones o equipos utilizados, así como CFE.

EFFECTIVO Y EQUIVALENTES (Cifras en Pesos)

| CONCEPTO | 2025 | 2024 |
|--|------------------------|------------------------|
| Bancos/Dependencias y Otros | \$ 4,912,864.90 | \$ 8,859,879.60 |
| Fondos con Afectación Específica | 1,070,913.73 | 901,863.20 |
| Depósitos de Fondos de Terceros en Garantía y/o Administración | 163,923.03 | 163,923.03 |
| SUMAS | \$ 6,147,701.66 | \$ 9,925,665.83 |

| FONDOS CON AFECTACIÓN ESPECÍFICA | 2025 | 2024 |
|--|------------------------|----------------------|
| Subsidios para Organismos Descentralizados Estatales | \$ 458,195.63 | \$ 0.00 |
| Subsidios para Organismos Descentralizados Estatales | 345,309.90 | 0.00 |
| Subsidios para Organismos Descentralizados Estatales | 0.00 | 634,455.00 |
| Ingresos Estatales 2012 | 39,725.00 | 39,725.00 |
| Fondo General de Participaciones 2015 | 191,167.41 | 191,167.41 |
| Fondo General de Participaciones 2018 | 9,934.22 | 9,934.22 |
| Fondo General de Participaciones 2020 | 26,581.57 | 26,581.57 |
| SUMAS | \$ 1,070,913.73 | \$ 901,863.20 |

No Circulante

Derechos a Recibir Efectivo o Equivalentes a Largo Plazo

Este rubro del activo asciende a \$ 6,758.45 que corresponde a ejercicios anteriores; se integra por los préstamos a largo plazo concedidos a funcionarios y empleados de la **Universidad Politécnica de Tapachula** pendientes de recuperar, asimismo, por los deudores morosos por gastos a comprobar, los cuales se encuentran pendientes de comprobar al 30 de septiembre de 2025. Derivado de lo anterior, se están realizando las gestiones necesarias ante la Secretaría de Finanzas para su comprobación y/o regularización.

GOBIERNO CONSTITUCIONAL DEL ESTADO DE CHIAPAS
UNIVERSIDAD POLITÉCNICA DE TAPACHULA
NOTAS A LOS ESTADOS FINANCIEROS
DEL 1 DE ENERO AL 30 DE SEPTIEMBRE DE 2025
(Cifras en Pesos)

Página 10 de 21

Fecha: 28/10/2025

DERECHOS A RECIBIR EFECTIVO O EQUIVALENTES A LARGO PLAZO

(Cifras en Pesos)

| CONCEPTO | VENCIMIENTO (DÍAS) | 2025 | 2024 |
|-------------------------------------|--------------------|--------------------|--------------------|
| Documentos por Cobrar a Largo Plazo | > 365 | \$ 758.45 | \$ 758.45 |
| Deudores Diversos a Largo Plazo | > 365 | 6,000.00 | 6,000.00 |
| SUMAS | | \$ 6,758.45 | \$ 6,758.45 |

| DOCUMENTOS POR COBRAR A LARGO PLAZO | VENCIMIENTO (DÍAS) | 2025 | 2024 |
|-------------------------------------|--------------------|------------------|------------------|
| Entregas en efectivo | > 365 | \$ 758.45 | \$ 758.45 |
| SUMAS | | \$ 758.45 | \$ 758.45 |

| DEUDORES DIVERSOS A LARGO PLAZO | VENCIMIENTO (DÍAS) | 2025 | 2024 |
|---------------------------------|--------------------|--------------------|--------------------|
| Gastos a Comprobar | > 365 | \$ 6,000.00 | \$ 6,000.00 |
| SUMAS | | \$ 6,000.00 | \$ 6,000.00 |

Bienes Inmuebles, Infraestructura y Construcciones en Proceso

Al 30 de septiembre de 2025, este rubro del activo asciende a \$ 88,409,277.16 y representa el valor de edificios no habitacionales y terrenos propiedad de la **Universidad Politécnica de Tapachula**. Representa el 82.7 % del activo no circulante.

BIENES INMUEBLES, INFRAESTRUCTURA Y CONSTRUCCIONES EN PROCESO

(Cifras en Pesos)

| CONCEPTO | 2025 | 2024 |
|-----------------------------|-------------------------|-------------------------|
| Terrenos | \$ 1,824,460.35 | \$ 1,824,460.35 |
| Edificios no Habitacionales | 86,584,816.81 | 86,584,816.81 |
| SUMAS | \$ 88,409,277.16 | \$ 88,409,277.16 |

Bienes Muebles

Este rubro representa los bienes muebles que son propiedad de la **Universidad Politécnica de Tapachula**, como son: Mobiliario y Equipo de Administración, Mobiliario y Equipo Educativo y Recreativo, Equipo e Instrumental Médico y de Laboratorio, Vehículos y Equipo de Transporte, y Maquinaria, Otros Equipos y Herramientas, que aún se encuentran en buenas condiciones y que son básicos para la operatividad y el desarrollo de las funciones de las diferentes áreas del mismo; los cuales fueron adquiridos con recursos presupuestales de ejercicios anteriores.

Al 30 de septiembre de 2025, este rubro asciende a \$ 25,901,546.23 y representa el 24.2 % del activo no circulante.

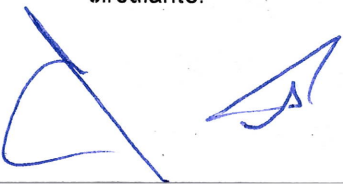



GOBIERNO CONSTITUCIONAL DEL ESTADO DE CHIAPAS
UNIVERSIDAD POLITÉCNICA DE TAPACHULA
NOTAS A LOS ESTADOS FINANCIEROS
DEL 1 DE ENERO AL 30 DE SEPTIEMBRE DE 2025
(Cifras en Pesos)

BIENES MUEBLES
(Cifras en Pesos)

| CONCEPTO | 2025 | 2024 |
|---|-------------------------|-------------------------|
| Mobiliario y Equipo de Administración | \$ 6,727,082.63 | \$ 6,727,082.63 |
| Mobiliario y Equipo Educativo y Recreativo | 2,453,219.15 | 2,453,219.15 |
| Equipo e Instrumental Médico y de Laboratorio | 1,775,799.68 | 1,775,799.68 |
| Vehículos y Equipo de Transporte | 5,815,871.91 | 5,815,871.91 |
| Maquinaria, Otros Equipos y Herramientas | 9,129,572.86 | 9,129,572.86 |
| SUMAS | \$ 25,901,546.23 | \$ 25,901,546.23 |

Activos Intangibles

Este rubro representa los activos intangibles que son propiedad de la **Universidad Politécnica de Tapachula**, como son: licencias, que aún se encuentran en buenas condiciones y que son básicos para la operatividad de las áreas administrativas; los cuales fueron adquiridos con recursos presupuestales, en ejercicios anteriores.

Al 30 de septiembre de 2025, este rubro asciende a \$ 198,210.00, que representa el 0.2 % del activo no circulante.

ACTIVOS INTANGIBLES
(Cifras en Pesos)

| | NATURALEZA | 2025 | 2024 |
|-----------|--------------|----------------------|----------------------|
| Licencias | Deudora | \$ 198,210.00 | \$ 198,210.00 |
| | SUMAS | \$ 198,210.00 | \$ 198,210.00 |

Depreciación, Deterioro y Amortización Acumulada de Bienes

Este rubro representa la depreciación aplicada a los bienes tangibles e intangibles que son propiedad de la **Universidad Politécnica de Tapachula**, utilizando el procedimiento establecido por el Consejo Nacional de Armonización Contable (CONAC), aplicados en el ejercicio 2025.

Al periodo que se informa, este rubro presenta una cifra negativa de \$ 7,612,442.91, el cual refleja una disminución del 7.1% del activo no circulante.



DEPRECIACIÓN, DETERIORO Y AMORTIZACIÓN ACUMULADA DE BIENES
(Cifras en Pesos)

| CONCEPTO | 2025 | 2024 |
|--|--------------------------|--------------------------|
| Depreciación Acumulada de Bienes Muebles | \$ (7,612,442.91) | \$ (8,278,727.47) |
| SUMAS | \$ (7,612,442.91) | \$ (8,278,727.47) |

| DEPRECIACIÓN ACUMULADA DE BIENES MUEBLES | MONTO DEL BIEN | DEPRECIACIÓN DEL EJERCICIO | DEPRECIACIÓN ACUMULADA | TASA APLICADA |
|---|-------------------------|----------------------------|--------------------------|---------------|
| Mobiliario y Equipo de Administración | \$ 6,727,082.63 | \$ (0.00) | \$ (3,286,740.92) | 20 y 33.3 % |
| Mobiliario y Equipo Educativo y Recreativo | 2,453,219.15 | (0.00) | (1,245,870.31) | 20 y 33.3 % |
| Equipo e Instrumental Médico y de Laboratorio | 1,775,799.68 | (0.00) | (493,370.05) | % |
| Vehículos y Equipo de Transporte | 5,815,871.91 | (0.00) | (1,263,655.58) | 20 % |
| Maquinaria, Otros Equipos y Herramientas | 9,129,572.86 | (0.00) | (1,322,806.05) | 10 % |
| SUMAS | \$ 25,901,546.23 | \$ (0.00) | \$ (7,612,442.91) | |

PASIVO

Es el conjunto de cuentas que permite el registro de las obligaciones contraídas por la **Universidad Politécnica de Tapachula**, para el desarrollo de sus funciones y la prestación de los servicios públicos. Al 30 de septiembre de 2025, los estados financieros reflejan principalmente pasivo circulante o corto plazo, es decir, aquellas obligaciones en que la exigibilidad de pago es menor a un año, así también, pasivo no circulante o largo plazo que representa las obligaciones con vencimiento posterior a un año.

Circulante

Cuentas por Pagar a Corto Plazo

Al 30 de septiembre de 2025, este rubro asciende a \$ 301,803.05, el cual representa el 16.3 % del total del pasivo circulante, se integra principalmente por las retenciones y contribuciones a favor de terceros como son: ISSS, 2 % del Impuesto sobre Nóminas, 10 % del I.S.R. por Arrendamiento y Honorarios, así como el 2 % del Impuesto sobre Nóminas a prestadores de servicios, y otras retenciones a terceros, los cuales se encuentran pendientes de enterar. También, se encuentran registrados los rendimientos bancarios, mismos que se encuentran pendientes de regularizar, para ello se está llevando a cabo las gestiones correspondientes ante la Secretaría de Finanzas para dicha regularización.



GOBIERNO CONSTITUCIONAL DEL ESTADO DE CHIAPAS
UNIVERSIDAD POLITÉCNICA DE TAPACHULA
NOTAS A LOS ESTADOS FINANCIEROS
DEL 1 DE ENERO AL 30 DE SEPTIEMBRE DE 2025
(Cifras en Pesos)

CUENTAS POR PAGAR A CORTO PLAZO

(Cifras en Pesos)

| CONCEPTO | VENCIMIENTO (DÍAS) | 2025 | 2024 |
|--|-----------------------|----------------------|------------------------|
| Servicios Personales por Pagar a Corto Plazo | ≤ 365 | \$ 0.00 | \$ 662,547.14 |
| Proveedores por Pagar a Corto Plazo | ≤ 365 | 0.00 | 629,196.67 |
| Retenciones y Contribuciones por Pagar a Corto Plazo | ≤ 365 | 216,175.06 | 972,897.23 |
| Otras Cuentas por Pagar a Corto Plazo | ≤ 365 | 85,627.99 | 595,527.60 |
| SUMAS | | \$ 301,803.05 | \$ 2,860,168.64 |

Otros Pasivos a Corto Plazo

El saldo de este rubro representa el 83.7 % del total del pasivo circulante y asciende a \$ 188,087.58, el cual se integra principalmente de ingresos por clasificar.

OTROS PASIVOS A CORTO PLAZO

(Cifras en Pesos)

| CONCEPTO | 2025 | 2024 |
|-------------------------|----------------------|----------------------|
| Ingresos por Clasificar | \$ 188,087.58 | \$ 836,205.28 |
| SUMAS | \$ 188,087.58 | \$ 836,205.28 |

No Circulante

Pasivos Diferidos a Largo Plazo

El saldo de este rubro al 30 de septiembre de 2025 es de \$ 1,090,095.18, y representa el 100 % del total del pasivo no circulante, el cual se integra por el registro de prestaciones salariales del personal de la **Universidad Politécnica de Tapachula** como son: reintegros por cancelación de ministraciones, así como del programa para el desarrollo profesional docente pte. de regularizar presupuestalmente, y sueldos pendientes de pago.

PASIVOS DIFERIDOS A LARGO PLAZO

(Cifras en Pesos)

| CONCEPTO | VENCIMIENTO (DÍAS) | 2025 | 2024 |
|---------------------------------------|-----------------------|------------------------|------------------------|
| Otros Pasivos Diferidos a Largo Plazo | > 365 | \$ 1,090,095.18 | \$ 1,090,095.18 |
| SUMAS | | \$ 1,090,095.18 | \$ 1,090,095.18 |



NOTAS AL ESTADO DE VARIACIÓN EN LA HACIENDA PÚBLICA

La Hacienda Pública representa el importe de los bienes y derechos que son propiedad de la **Universidad Politécnica de Tapachula**, dicho importe es modificado principalmente por el resultado positivo obtenido al 30 de septiembre de 2025, el cual asciende a \$ 4,867,707.76.

El Estado de Variación en la Hacienda Pública muestra las modificaciones o cambios realizados en la Hacienda Pública, dichas variaciones representan las adquisiciones de bienes muebles e inmuebles consideradas como inversión, así como, la disponibilidad para la continuidad de obras en proceso, de la misma manera, es afectado por el resultado derivado del registro de operaciones de ejercicios anteriores por reintegros, depuración contable, devoluciones; a la fecha que se informa, la Hacienda Pública refleja un saldo de \$ 111,471,064.78.

Así también, es modificado por el aumento o disminución al patrimonio, derivado del registro de movimientos realizados durante el periodo que se informa. A la fecha que se informa la modificación neta positiva al patrimonio es de \$ 94,803.68.

HACIENDA PÚBLICA/PATRIMONIO (Cifras en Pesos)

| CONCEPTO | 2025 | 2024 |
|------------------------|--------------------------|--------------------------|
| Patrimonio Contribuido | \$ 1,824,460.35 | \$ 1,824,460.35 |
| Patrimonio Generado | 109,646,604.43 | 109,551,800.75 |
| SUMAS | \$ 111,471,064.78 | \$ 111,376,261.10 |

Patrimonio Contribuido

Donaciones de Capital

El importe de \$ 1,824,460.35 corresponde a los bienes recibidos en donación de Nacional Financiera, Sociedad Nacional de Crédito, Institución de Banca de Desarrollo, en el Fideicomiso Denominado "Fideicomiso para el Fomento Portuario de Tapachula" (FIDEPORTA) que consta de un predio de 2,286,976.50 metros de terreno rústico.

DONACIONES DE CAPITAL (Cifras en Pesos)

| CONCEPTO | NATURALEZA | 2025 | 2024 |
|-----------------------|------------|------------------------|------------------------|
| Donaciones de Capital | Acreedora | \$ 1,824,460.35 | \$ 1,824,460.35 |
| SUMAS | | \$ 1,824,460.35 | \$ 1,824,460.35 |



Patrimonio Generado

Resultados del Ejercicio (Ahorro/Desahorro)

El resultado positivo obtenido al periodo que se informa asciende a \$ 4,867,707.76 y representa la disponibilidad financiera para cubrir gastos de operación y/o inversión.

RESULTADOS DEL EJERCICIO (AHORRO/DESAHORRO)

(Cifras en Pesos)

| CONCEPTO | PROCEDENCIA | 2025 | 2024 |
|---|---|------------------------|-------------------------|
| Resultados del Ejercicio (Ahorro/Desahorro) | Ingresos y Otros Beneficios menos Gastos y Otras Pérdidas | \$ 4,867,707.76 | \$ 11,628,024.69 |
| SUMAS | | \$ 4,867,707.76 | \$ 11,628,024.69 |

Resultados de Ejercicios Anteriores

Este rubro se integra principalmente por saldos de años anteriores, así como, por el traspaso del resultado del ejercicio anterior, efectuado al inicio del presente ejercicio; también se incluyen, aquellos movimientos realizados en el periodo que se informa por concepto de: reintegros de años anteriores.

RESULTADOS DE EJERCICIOS ANTERIORES

(Cifras en Pesos)

| CONCEPTO | PROCEDENCIA | 2025 | 2024 |
|-------------------------------------|--|--------------------------|-------------------------|
| Resultados de Ejercicios Anteriores | Traspaso de Saldos, Transferencias, Reintegros. | \$ 104,778,896.67 | \$ 97,923,776.06 |
| SUMAS | | \$ 104,778,896.67 | \$ 97,923,776.06 |

NOTAS AL ESTADO DE FLUJOS DE EFECTIVO

El Estado de Flujos de Efectivo, muestra los flujos de efectivo de la **Universidad Politécnica de Tapachula**, conformado por los elementos básicos: origen y aplicación de los recursos.

Flujo de Efectivo de las Actividades de Operación

Durante el periodo que se informa, los orígenes de actividades de operación cobrados fueron por la cantidad de \$ 21,097,301.87. Las aplicaciones de actividades de operación pagadas por el periodo comprendido del 1 de enero al 30 de septiembre de 2025, asciende a \$ 16,229,594.11, el cual refleja un flujo neto positivo por actividades de operación por un importe de \$ 4,867,707.76.



Flujo de Efectivo de las Actividades de Inversión

Durante el periodo que se informa, los orígenes de actividades de inversión cobrados fueron por la cantidad de \$ 6,855,120.61. Las aplicaciones de actividades de inversión pagadas por el periodo comprendido del 1 de enero al 30 de septiembre de 2025, asciende a \$ 12,294,309.25, el cual refleja un flujo neto a la baja por actividades de inversión por un importe de \$ 5,439,188.64.

Flujo de Efectivo de las Actividades de Financiamiento

Durante el periodo que se informa, los orígenes de actividades de financiamiento cobrados no presentan saldos. Las aplicaciones de actividades de financiamiento pagadas por el periodo comprendido del 1 de enero al 30 de septiembre de 2025, asciende a \$ 3,206,483.29, el cual refleja un flujo neto negativo por actividades de financiamiento por un importe de \$ 3,206,483.29.

Incremento/Disminución Neta en el Efectivo y Equivalentes al Efectivo

La disminución neta en el efectivo y equivalentes al 30 de septiembre de 2025 tiene un saldo de \$ 3,777,964.17.

Efectivo y Equivalentes al Efectivo al Final del Ejercicio

Las cifras del efectivo y equivalentes al efectivo, al final del ejercicio que figuran en la última parte del Estado de Flujos de Efectivo, es el siguiente:

EFFECTIVO Y EQUIVALENTES AL EFFECTIVO AL FINAL DEL EJERCICIO (Cifras en Pesos)

| CONCEPTO | 2025 | 2024 |
|--|-----------------|-----------------|
| Efectivo y Equivalentes al Efectivo al Final del Ejercicio | \$ 6,147,701.66 | \$ 9,925,665.83 |

Efectivo y Equivalentes

El análisis de los saldos inicial y final del efectivo y equivalentes al efectivo, al final del ejercicio del estado de flujos de efectivo, respecto a la composición del rubro de efectivo y equivalentes es como sigue:

EFFECTIVO Y EQUIVALENTES (Cifras en Pesos)

| CONCEPTO | 2025 | 2024 |
|--|------------------------|------------------------|
| Bancos/Dependencias y Otros | 4,912,864.90 | 8,859,879.60 |
| Fondos con Afectación Específica | 1,070,913.73 | 901,863.20 |
| Depósitos de Fondos de Terceros en Garantía y/o Administración | 163,923.03 | 163,923.03 |
| TOTAL | \$ 6,147,701.66 | \$ 9,925,665.83 |



Adquisiciones de las Actividades de Inversión efectivamente pagadas

Al 30 de septiembre de 2025, se realizaron adquisiciones de las Actividades de Inversión efectivamente pagadas, respecto del apartado de aplicación, mismas que a continuación de describen:

ADQUISICIONES DE ACTIVIDADES DE INVERSIÓN EFECTIVAMENTE PAGADAS (Cifras en Pesos)

| CONCEPTO | 2025 | 2024 |
|--|-------------------------|-------------------------|
| Bienes Inmuebles, Infraestructura y Construcciones en Proceso | \$ 0.00 | \$ 19,284,524.99 |
| Edificios no Habitacionales | 0.00 | 19,284,524.99 |
| Bienes Muebles | 0.00 | 9,656,818.84 |
| Mobiliario y Equipo de Administración | 0.00 | 2,784,728.51 |
| Mobiliario y Equipo Educacional y Recreativo | 0.00 | 1,144,880.89 |
| Equipo e Instrumental Médico y de Laboratorio | 0.00 | 936,016.26 |
| Maquinaria, Otros Equipos y Herramientas | 0.00 | 4,791,193.18 |
| Otras Inversiones | 12,294,309.25 | 7,477,658.38 |
| TOTAL | \$ 12,294,309.25 | \$ 36,419,002.21 |

Conciliación de Flujos de Efectivo Netos

A continuación, se presenta la Conciliación de los Flujos de Efectivo Netos de las Actividades de Operación y saldos de Resultados del Ejercicio (Ahorro/Desahorro):

CONCILIACIÓN DE FLUJOS DE EFECTIVO NETOS (Cifras en Pesos)

| CONCEPTO | 2025 | 2024 |
|--|------------------------|-------------------------|
| Resultados del Ejercicio Ahorro/Desahorro | \$ 4,867,707.76 | \$ 11,628,024.69 |
| Movimientos de partidas (o rubros) que no afectan al efectivo | 0 | 0 |
| Disminución de Inventarios | 0 | 0 |
| Flujos de Efectivo Netos de las Actividades de Operación | \$ 4,867,707.76 | \$ 11,628,024.69 |



CONCILIACIÓN ENTRE LOS INGRESOS PRESUPUESTARIOS Y CONTABLES, ASÍ COMO ENTRE LOS EGRESOS PRESUPUESTARIOS Y LOS GASTOS CONTABLES

De conformidad a lo dispuesto por el "Acuerdo por el que se emite el formato de conciliación entre los ingresos presupuestarios y contables, así como entre los egresos presupuestarios y los gastos contables" y sus modificaciones, dictado por el Consejo Nacional de Armonización Contable, a continuación, se presenta la conciliación contable-presupuestaria, correspondiente del 1 de enero al 30 de septiembre de 2025:

UNIVERSIDAD POLITÉCNICA DE TAPACHULA CONCILIACIÓN ENTRE LOS INGRESOS PRESUPUESTARIOS Y CONTABLES DEL 1 DE ENERO AL 30 DE SEPTIEMBRE DE 2025 (Cifras en Pesos)

| CONCEPTO | 2025 |
|---|-------------------------|
| 1. Total de Ingresos Presupuestarios | \$ 21,097,301.87 |
| 2. Más Ingresos Contables No Presupuestarios | 0.00 |
| 2.1 Ingresos Financieros | 0 |
| 2.2 Incremento por Variación de Inventarios | 0 |
| 2.3 Disminución del Exceso de Estimaciones por Pérdida o Deterioro u Obsolescencia | 0 |
| 2.4 Disminución del Exceso de Provisiones | 0 |
| 2.5 Otros Ingresos y Beneficios Varios | 0 |
| 2.6 Otros Ingresos Contables No Presupuestarios | 0 |
| 3. Menos Ingresos Presupuestarios No Contables | 0 |
| 3.1 Aprovechamientos Patrimoniales | 0 |
| 3.2 Ingresos Derivados de Financiamientos | 0 |
| 3.3 Otros Ingresos Presupuestarios No Contables | 0 |
| 4. Total de Ingresos Contables | \$ 21,097,301.87 |



GOBIERNO CONSTITUCIONAL DEL ESTADO DE CHIAPAS
UNIVERSIDAD POLITÉCNICA DE TAPACHULA
NOTAS A LOS ESTADOS FINANCIEROS
DEL 1 DE ENERO AL 30 DE SEPTIEMBRE DE 2025
(Cifras en Pesos)

UNIVERSIDAD POLITÉCNICA DE TAPACHULA
CONCILIACIÓN ENTRE LOS EGRESOS PRESUPUESTARIOS Y LOS GASTOS CONTABLES
DEL 1 DE ENERO AL 30 DE SEPTIEMBRE DE 2025
(Cifras en Pesos)

| CONCEPTO | 2025 |
|--|-------------------------|
| 1. Total de Egresos Presupuestarios | \$ 16,229,594.11 |
| 2. Menos Egresos Presupuestarios No Contables | 0 |
| 2.1 Materias Primas y Materiales de Producción y Comercialización | 0 |
| 2.2 Materiales y Suministros | 0 |
| 2.3 Mobiliario y Equipo de Administración | 0 |
| 2.4 Mobiliario y Equipo Educativo y Recreativo | 0 |
| 2.5 Equipo e Instrumental Médico y de Laboratorio | 0 |
| 2.6 Vehículos y Equipo de Transporte | 0 |
| 2.7 Equipo de Defensa y Seguridad | 0 |
| 2.8 Maquinaria, Otros Equipos y Herramientas | 0 |
| 2.9 Activos Biológicos | 0 |
| 2.10 Bienes Inmuebles | 0 |
| 2.11 Activos Intangibles | 0 |
| 2.12 Obra Pública en Bienes de Dominio Público | 0 |
| 2.13 Obra Pública en Bienes Propios | 0 |
| 2.14 Acciones y Participaciones de Capital | 0 |
| 2.15 Compra de Títulos y Valores | 0 |
| 2.16 Concesión de Préstamos | 0 |
| 2.17 Inversiones en Fideicomisos, Mandatos y Otros Análogos | 0 |
| 2.18 Provisiones para Contingencias y Otras Erogaciones Especiales | 0 |
| 2.19 Amortización de la Deuda Pública | 0 |
| 2.20 Adeudos de Ejercicios Fiscales Anteriores (ADEFAS) | 0 |
| 2.21 Otros Egresos Presupuestarios No Contables | 0 |
| 3. Más Gastos Contables No Presupuestarios | 0 |
| 3.1 Estimaciones, Depreciaciones, Deterioros, Obsolescencia y Amortizaciones | 0 |
| 3.2 Provisiones | 0 |
| 3.3 Disminución de Inventarios | 0 |
| 3.4 Otros Gastos | 0 |
| 3.5 Inversión Pública no Capitalizable | 0 |
| 3.6 Materiales y Suministros (consumos) | 0 |
| 3.7 Otros Gastos Contables No Presupuestarios | 0 |
| 4. Total de Gastos Contables | \$ 16,229,594.11 |



NOTAS DE MEMORIA (CUENTAS DE ORDEN)

Las Notas de Memoria contienen información sobre las cuentas de orden tanto contables como presupuestarias que se utilizan para registrar los movimientos de valores que no afecten o modifiquen el Estado de Situación Financiera de la **Universidad Politécnica de Tapachula**, sin embargo, su incorporación en libros es necesaria con fines de recordatorio, de control y en general sobre los aspectos administrativos, o bien, para consignar sus derechos o responsabilidades contingentes que puedan, o no, presentarse en el futuro.

Al 30 de septiembre de 2025, las cuentas que se manejan para efectos de estas Notas son las siguientes:

Cuentas de Orden Contables

Al 30 de septiembre de 2025, no reflejan saldos.

Cuentas de Orden Presupuestario

Cuentas de Ingresos

Los saldos de los rubros de las cuentas de orden presupuestarias de ingresos de la **Universidad Politécnica de Tapachula**, registrados del 1 de enero al 30 de septiembre de 2025.

(No Aplica).

Cuentas de Egresos

Los saldos de los rubros de las cuentas de orden presupuestarias de egresos de la **Universidad Politécnica de Tapachula**, registrados del 1 de enero al 30 de septiembre de 2025, son las siguientes:

CUENTAS DE ORDEN PRESUPUESTARIAS DE EGRESOS

(Cifras en Pesos)

| CONCEPTO | 2025 |
|---|------------------|
| Presupuesto de Egresos Aprobado | \$ 24,528,308.00 |
| Presupuesto de Egresos por Ejercer | 8,660,884.02 |
| Modificaciones al Presupuesto de Egresos Aprobado | 362,170.13 |
| Presupuesto de Egresos Comprometido | 16,254,443.11 |
| Presupuesto de Egresos Devengado | 16,229,594.11 |
| Presupuesto de Egresos Ejercido | 16,013,419.05 |
| Presupuesto de Egresos Pagado | 16,013,419.05 |



SECRETARÍA
DE FINANZAS
GOBIERNO DE CHIAPAS
2024 - 2030

GOBIERNO CONSTITUCIONAL DEL ESTADO DE CHIAPAS
UNIVERSIDAD POLITÉCNICA DE TAPACHULA
NOTAS A LOS ESTADOS FINANCIEROS
DEL 1 DE ENERO AL 30 DE SEPTIEMBRE DE 2025
(Cifras en Pesos)

Página 21 de 21

Fecha: 28/10/2025

Dr. Javier Yau Dorry
Rector

Lic. José Luis Valdez Acevedo
Secretario Administrativo

"Bajo protesta de decir verdad declaramos que los Estados Financieros y sus Notas, son razonablemente correctos y son responsabilidad del emisor"

SISTEMA CONTABLE 2025

ANALITICO DE APLICACION Y DISPONIBILIDAD DEL PRESUPUESTO DE EGRESOS
DEL 1o. DE ENERO AL 30 DE SEPTIEMBRE DEL 2025

Fecha: 28/10/2025
Página 1 de 3

| NUMERO DE CUENTA | DESCRIPCIÓN | REGISTRO PRESUPUESTAL | | ANÁLISIS | INTEGRACIÓN FINANCIERA | |
|------------------|--|-----------------------|--------|--------------|------------------------|--------|
| | | AUTORIZADO | % | | IMPORTE | % |
| 3262 | Operaciones Internas de Egresos | | | | 21,097,301.87 | 100.00 |
| 8211 | Presupuesto de Egresos Aprobado | 24,528,308.00 | 100.00 | | | |
| 8231 | Modificaciones al Presupuesto de Egresos Aprobado | 362,170.13 | 100.00 | | | |
| 8241 | Presupuesto de Egresos Comprometido | | | | | |
| 8251 | Presupuesto de Egresos Devengado | 216,175.06 | 0.87 | | 216,175.06 | 1.02 |
| 8261 | Presupuesto de Egresos Ejercido | | | | | |
| 8271 | Presupuesto de Egresos Pagado | 16,013,419.05 | 64.34 | | 16,013,419.05 | 75.90 |
| 8221 | Presupuesto de Egresos por Ejercer | 8,660,884.02 | 34.80 | | | |
| | Saldo de Egresos del Presupuesto | | | | <u>4,867,707.76</u> | 23.07 |
| | Análisis del Saldo | | | | <u>4,867,707.76</u> | 23.07 |
| | Bancos | | | | | |
| 1113 | Bancos/Dependencias y Otros | | | | | |
| 1114 | Inversiones Temporales (hasta 3 meses) | | | 4,366,005.25 | 4,366,005.25 | 20.69 |
| 1121 | Inversiones Financieras de Corto Plazo | | | | | |
| | Otras Cuentas | | | | <u>501,702.51</u> | 2.38 |
| | Cuentas de Activo | | | | | |
| 1111 | Efectivo | | | | | |
| 1115 | Fondos con Afectación Específica | | | | <u>803,505.53</u> | |
| 1116 | Depósitos de Fondos de Terceros en Garantía y/o Administración | | | 803,505.53 | | |
| 1119 | Otros Efectivos y Equivalentes | | | | | |

SISTEMA CONTABLE 2025

ANALITICO DE APLICACION Y DISPONIBILIDAD DEL PRESUPUESTO DE EGRESOS
DEL 1o. DE ENERO AL 30 DE SEPTIEMBRE DEL 2025

Fecha: Página 2 de 3
28/10/2025

| NUMERO DE CUENTA | DESCRIPCIÓN | REGISTRO PRESUPUESTAL | | INTEGRACIÓN FINANCIERA | |
|--------------------------|---|-----------------------|---|------------------------|------------|
| | | AUTORIZADO | % | ANÁLISIS | IMPORTE |
| 1122 | Cuentas por Cobrar a Corto Plazo | | | | |
| 1123 | Deudores Diversos por Cobrar a Corto Plazo | | | | |
| 1126 | Préstamos Otorgados a Corto Plazo | | | | |
| 1129 | Otros Derechos a Recibir Efectivo o Equivalentes a Corto Plazo | | | | |
| 1131 | Anticipos a proveedores por adquisición de bienes y prestación de servicios a corto plazo | | | | |
| 1132 | Anticipos a Proveedores por Adquisición de Bienes Inmuebles y Muebles a Corto Plazo | | | | |
| 1133 | Anticipos a Proveedores por Adquisición de Bienes Intangibles a Corto Plazo | | | | |
| 1134 | Anticipos a Contratistas por Obras a Corto Plazo | | | | |
| 1279 | Otros Activos Diferidos | | | | |
| Cuentas de Pasivo | | | | | |
| 2111 | Servicios Personales por Pagar a Corto Plazo | | | | 301,803.02 |
| 2112 | Proveedores por Pagar a Corto Plazo | | | | |
| 2113 | Contratistas por Obras Públicas por Pagar a Corto Plazo | | | | |
| 2114 | Participaciones y Aportaciones por Pagar a Corto Plazo | | | | |
| 2115 | Transferencias Otorgadas por Pagar a Corto Plazo | | | | 216,175.06 |
| 2117 | Retenciones y Contribuciones por Pagar a Corto Plazo | | | | 85,627.96 |
| 2119 | Otras Cuentas por Pagar a Corto Plazo | | | | |
| 2164 | Fondos de Fideicomisos, Mandatos y Contratos Análogos a Corto Plazo | | | | |
| 2166 | Valores y Bienes en Garantía a Corto Plazo | | | | |
| 2171 | Provisión para Demandas y Juicios a Corto Plazo. | | | | |
| 2199 | Otros Pasivos Circulantes | | | | |

Ingresos del Año en Curso



SISTEMA CONTABLE 2025

ANALITICO DE APLICACION Y DISPONIBILIDAD DEL PRESUPUESTO DE EGRESOS
DEL 1o. DE ENERO AL 30 DE SEPTIEMBRE DEL 2025

| NUMERO DE CUENTA | DESCRIPCIÓN | REGISTRO PRESUPUESTAL | | INTEGRACIÓN FINANCIERA | |
|------------------|---|-----------------------|---|------------------------|---------|
| | | AUTORIZADO | % | ANÁLISIS | IMPORTE |
| 4319 | Otros Ingresos financieros | | | | |
| 4393 | Diferencias por Tipo de Cambio a Favor en Efectivo y Equivalentes | | | | |
| 4399 | Otros Ingresos y Beneficios Varios | | | | |
| 5593 | Egresos de Año en Curso | | | | |
| 5595 | Bonificaciones y Descuentos Otorgados | | | | |
| 5599 | Diferencias de Coitizaciones Negativas en Valores Negociables | | | | |
| | Otros Gastos Varios | | | | |

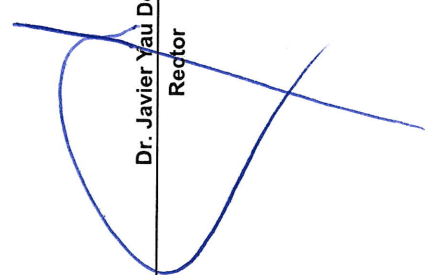
Dr. Javier Yau Dorry
Rector

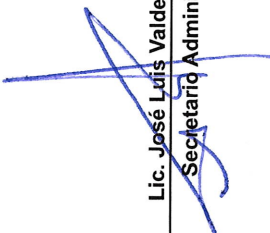
Lic. José Luis Valdez Acevedo
Secretario Administrativo



GOBIERNO CONSTITUCIONAL DEL ESTADO DE CHIAPAS
UNIVERSIDAD POLITÉCNICA DE TAPACHULA

SISTEMA CONTABLE 2025
INTEGRACIÓN DEL PRESUPUESTO

PERÍODO : AL 30 DE SEPTIEMBRE DEL 2025

Fecha:

Página 1 de 1
28/10/2025

| NUM. DE CUENTA | NOMBRE | IMPORTE |
|----------------|--|----------------------|
| 8251 | Presupuesto de Egresos Devengado | 216,175.06 |
| 8261 | Presupuesto de Egresos Ejercido | |
| 8271 | Presupuesto de Egresos Pagado | 16,013,419.05 |
| | TOTAL | 16,229,594.11 |
| | Análisis de la Integración | 16,229,594.11 |
| 5111 | Remuneraciones al Personal de Carácter Permanente | 11,489,103.37 |
| 5112 | Remuneraciones al Personal de Carácter Transitorio | 108,591.30 |
| 5113 | Remuneraciones Adicionales y Especiales | 36,197.46 |
| 5114 | Seguridad Social | 2,724,500.63 |
| 5115 | Otras Prestaciones Sociales y Económicas | 510,700.65 |
| 5116 | Pago de Estímulos a Servidores Públicos | 7,100.00 |
| 5131 | Servicios Básicos | 568,506.00 |
| 5133 | Servicios Profesionales, Científicos y Técnicos y Otros Servicios | 386,208.00 |
| 5135 | Servicios de Instalación, Reparación, Mantenimiento y Conservación | 125,280.00 |
| 5137 | Servicios de Traslado y Viáticos | 7,113.67 |
| 5139 | Otros Servicios Generales | 266,293.03 |
| 5591 | Gastos de Ejercicios Anteriores | |
| 5599 | Otros Gastos Varios | |
| 5611 | Construcción de Bienes no Capitalizable | |

Dr. Javier Yau Dorry
Rector

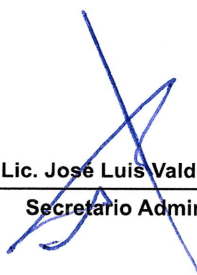
Lic. José Luis Valdez Acevedo
Secretario Administrativo

SISTEMA CONTABLE 2025
BALANZA DE COMPROBACIÓN MENSUAL

PERÍODO : Septiembre
Fecha: 28/10/2025
Página 1 de 2

| NÚMERO | CUESTA NOMBRE | SALDOS INICIALES DEL 01 DE Septiembre DE 2025 | | MOVIMIENTOS DEL MES | | SALDOS FINALES AL 30 DE Septiembre DE 2025 | |
|--------|---|--|----------------|------------------------|--------------|---|----------------|
| | | DEUDOR | ACREEDOR | DEBE | HABER | DEUDOR | ACREEDOR |
| 1113 | Bancos/Dependencias y Otros | 7,541,302.88 | | 5,120,229.07 | 7,748,667.05 | 4,912,864.90 | |
| 1115 | Fondos con Afectación Específica | 1,644,915.41 | | 20,114.17 | 594,115.85 | 1,070,913.73 | |
| 1116 | Depósitos de Fondos de Terceros en Garantía y/o Administración | 163,923.03 | | | | 163,923.03 | |
| 1221 | Documentos por Cobrar a Largo Plazo | 758.45 | | | | 758.45 | |
| 1222 | Deudores Diversos a Largo Plazo | 6,000.00 | | | | 6,000.00 | |
| 1231 | Terrenos | 1,824,460.35 | | | | 1,824,460.35 | |
| 1233 | Edificios no Habitacionales | 86,584,816.81 | | | | 86,584,816.81 | |
| 1241 | Mobiliario y Equipo de Administración | 6,727,082.63 | | | | 6,727,082.63 | |
| 1242 | Mobiliario y Equipo Educativo y Recreativo | 2,453,219.15 | | | | 2,453,219.15 | |
| 1243 | Equipo e Instrumental Médico y de Laboratorio | 1,775,799.68 | | | | 1,775,799.68 | |
| 1244 | Vehículos y Equipo de Transporte | 5,815,871.91 | | | | 5,815,871.91 | |
| 1246 | Maquinaria, Otros Equipos y Herramientas | 9,129,572.86 | | | | 9,129,572.86 | |
| 1254 | Licencias | 198,210.00 | | | | 198,210.00 | |
| 1283 | Depreciación Acumulada de Bienes Muebles | | 8,278,727.47 | 2,907,235.67 | 2,240,951.11 | | 7,612,442.91 |
| 2111 | Servicios Personales por Pagar a Corto Plazo | | | 1,453,005.82 | 1,453,005.82 | | 216,175.06 |
| 2117 | Retenciones y Contribuciones por Pagar a Corto Plazo | | 252,573.55 | 252,148.01 | 215,749.52 | | 85,627.99 |
| 2119 | Otras Cuentas por Pagar a Corto Plazo | | 75,057.11 | 1,260.64 | 11,831.52 | | 188,087.58 |
| 2191 | Ingresos por Clasificar | | 1,716,058.46 | 2,645,864.09 | 1,117,893.21 | | 1,090,095.18 |
| 2249 | Otros Pasivos Diferidos a Largo Plazo | | 1,090,095.18 | 1,017,842.08 | 1,017,842.08 | | 1,824,460.35 |
| 3121 | Donaciones de Capital | | 1,824,460.35 | | | | 104,778,896.67 |
| 3221 | Resultados de Ejercicios Anteriores | | 104,112,612.11 | | | | 21,097,301.87 |
| 3262 | Operaciones Internas de Egresos | | 21,077,187.70 | | 20,114.17 | | |
| 5111 | Remuneraciones al Personal de Carácter Permanente | 10,406,136.67 | | 1,082,966.70 | | 11,489,103.37 | |
| 5112 | Remuneraciones al Personal de Carácter Transitorio | 96,525.60 | | 12,065.70 | | 108,591.30 | |
| 5113 | Remuneraciones Adicionales y Especiales | 32,175.52 | | 4,021.94 | | 36,197.46 | |
| 5114 | Seguridad Social | 2,260,260.66 | | 464,239.97 | | 2,724,500.63 | |
| 5115 | Otras Prestaciones Sociales y Económicas | 454,736.15 | | 55,964.50 | | 510,700.65 | |
| 5116 | Pago de Estímulos a Servidores Públicos | 7,100.00 | | | | 7,100.00 | |
| 5131 | Servicios Básicos | 568,506.00 | | | | 568,506.00 | |
| 5133 | Servicios Profesionales, Científicos y Técnicos y Otros Servicios | 386,208.00 | | | | 386,208.00 | |



SISTEMA CONTABLE 2025
BALANZA DE COMPROBACIÓN MENSUAL

PERÍODO : Septiembre

Página 2 de 2
Fecha: 28/10/2025

| NÚMERO | CUENTA NOMBRE | SALDOS INICIALES DEL 01 DE Septiembre DE 2025 | | MOVIMIENTOS DEL MES | | SALDOS FINALES AL 30 DE Septiembre DE 2025 | |
|----------------|--|--|-----------------------|------------------------|----------------------|---|-----------------------|
| | | DEUDOR | ACREEDOR | DEBE | HABER | DEUDOR | ACREEDOR |
| 5135 | Servicios de Instalación, Reparación, Mantenimiento y Conservación | 125,280.00 | | | | 125,280.00 | |
| 5137 | Servicios de Traslado y Viáticos | 7,113.67 | | | | 7,113.67 | |
| 5139 | Otros Servicios Generales | 216,796.50 | | 49,496.53 | | 266,293.03 | |
| 8211 | Presupuesto de Egresos Aprobado | | 24,528,308.00 | | 1,668,755.34 | | 24,528,308.00 |
| 8221 | Presupuesto de Egresos por Ejercer | 10,329,639.36 | | | | 8,660,884.02 | |
| 8231 | Modificaciones al Presupuesto de Egresos Aprobado | | 362,170.13 | | | | 362,170.13 |
| 8241 | Presupuesto de Egresos Comprometido | | | 1,668,755.34 | | | |
| 8251 | Presupuesto de Egresos Devengado | 252,573.55 | | 1,668,755.34 | | 216,175.06 | |
| 8261 | Presupuesto de Egresos Ejercido | | | 1,705,153.83 | | | |
| 8271 | Presupuesto de Egresos Pagado | 14,308,265.22 | | 1,705,153.83 | | 16,013,419.05 | |
| SUMAS : | | 163,317,250.06 | 163,317,250.06 | 21,834,273.23 | 21,834,273.23 | 161,783,565.74 | 161,783,565.74 |

Dr. Javier Yau Dorry
Rector

Lic. José Luis Valdez Acevedo
Secretario Administrativo

SISTEMA CONTABLE 2025

BALANZA DE COMPROBACIÓN ACUMULADA

PERÍODO: DEL 1o. DE ENERO AL 30 DE SEPTIEMBRE DE 2025

Fecha:

| NÚMERO | CUENTA NOMBRE | SALDOS INICIALES DEL 01 DE ENERO DE 2025 | | MOVIMIENTOS DEL MES | | SALDOS FINALES AL 30 DE SEPTIEMBRE DE 2025 | |
|--------|--|---|---------------|------------------------|---------------|---|----------------|
| | | DEUDOR | ACREEDOR | DEBE | HABER | DEUDOR | ACREEDOR |
| 1113 | Bancos/Dependencias y Otros | 8,859,879.60 | | 39,864,560.49 | 43,611,575.19 | 4,912,864.90 | |
| 1115 | Fondos con Afectación Específica | 901,863.20 | | 21,097,301.87 | 20,928,251.34 | 1,070,913.73 | |
| 1116 | Depósitos de Fondos de Terceros en Garantía y/o Administración | 163,923.03 | | | | 163,923.03 | |
| 1123 | Deudores Diversos por Cobrar a Corto Plazo | | | 7,113.67 | 7,113.67 | | |
| 1221 | Documentos por Cobrar a Largo Plazo | 758.45 | | | | 758.45 | |
| 1222 | Deudores Diversos a Largo Plazo | 6,000.00 | | | | 6,000.00 | |
| 1231 | Terrenos | 1,824,460.35 | | | | 1,824,460.35 | |
| 1233 | Edificios no Habitacionales | 86,584,816.81 | | | | 86,584,816.81 | |
| 1241 | Mobiliario y Equipo de Administración | 6,727,082.63 | | | | 6,727,082.63 | |
| 1242 | Mobiliario y Equipo Educativo y Recreativo | 2,453,219.15 | | | | 2,453,219.15 | |
| 1243 | Equipo e Instrumental Médico y de Laboratorio | 1,775,799.68 | | | | 1,775,799.68 | |
| 1244 | Vehículos y Equipo de Transporte | 5,815,871.91 | | | | 5,815,871.91 | |
| 1246 | Maquinaria, Otros Equipos y Herramientas | 9,129,572.86 | | | | 9,129,572.86 | |
| 1254 | Licencias | 198,210.00 | | | | 198,210.00 | 7,612,442.91 |
| 1263 | Depreciación Acumulada de Bienes Muebles | | 8,278,727.47 | 2,907,235.67 | 2,240,951.11 | | |
| 2111 | Servicios Personales por Pagar a Corto Plazo | | 662,547.14 | 13,663,691.12 | 13,001,143.98 | | |
| 2112 | Proveedores por Pagar a Corto Plazo | | 629,196.67 | 1,739,190.67 | 1,109,994.00 | | |
| 2117 | Retenciones y Contribuciones por Pagar a Corto Plazo | | 972,897.23 | 2,868,064.63 | 2,111,342.46 | | 216,175.06 |
| 2119 | Otras Cuentas por Pagar a Corto Plazo | | 595,527.60 | 670,562.56 | 160,662.95 | | 85,627.99 |
| 2191 | Ingresos por Clasificar | | 836,205.28 | 9,479,771.07 | 8,831,653.37 | | 188,087.58 |
| 2199 | Otros Pasivos Circulantes | | | 10,079,221.00 | 10,079,221.00 | | |
| 2249 | Otros Pasivos Diferidos a Largo Plazo | | 1,090,095.18 | 1,017,842.08 | 1,017,842.08 | | 1,090,095.18 |
| 3121 | Donaciones de Capital | | 1,824,460.35 | | | | 1,824,460.35 |
| 3211 | Resultados del Ejercicio (Ahorro/Desahorro) | | 11,628,024.69 | 11,628,024.69 | | | |
| 3221 | Resultados de Ejercicios Anteriores | | 97,923,776.06 | 5,439,188.64 | 12,294,309.25 | | 104,778,896.67 |
| 3262 | Operaciones Internas de Egresos | | | | 21,097,301.87 | | 21,097,301.87 |
| 5111 | Remuneraciones al Personal de Carácter Permanente | | | 11,489,103.37 | | 11,489,103.37 | |
| 5112 | Remuneraciones al Personal de Carácter Transitorio | | | 108,591.30 | | 108,591.30 | |
| 5113 | Remuneraciones Adicionales y Especiales | | | 36,197.46 | | 36,197.46 | |
| 5114 | Seguridad Social | | | 2,724,500.63 | | 2,724,500.63 | |





SISTEMA CONTABLE 2025
BALANZA DE COMPROBACIÓN ACUMULADA

PERÍODO : DEL 1o. DE ENERO AL 30 DE SEPTIEMBRE DE 2025

Fecha:

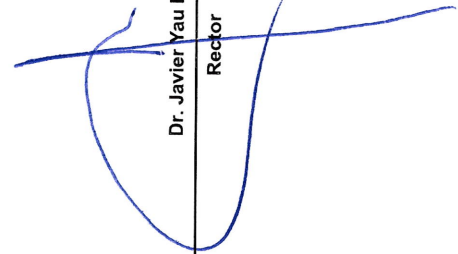
| NÚMERO | CUENTA NOMBRE | SALDOS INICIALES DEL 01 DE ENERO DE 2025 | | MOVIMIENTOS DEL MES | | SALDOS FINALES AL 30 DE SEPTIEMBRE DE 2025 | |
|----------------|--|---|-----------------------|------------------------|-----------------------|---|-----------------------|
| | | DEUDOR | ACREEDOR | DEBE | HABER | DEUDOR | ACREEDOR |
| 5115 | Otras Prestaciones Sociales y Económicas | | | 510,700.65 | | 510,700.65 | |
| 5116 | Pago de Estímulos a Servidores Públicos | | | 7,100.00 | | 7,100.00 | |
| 5131 | Servicios Básicos | | | 568,506.00 | | 568,506.00 | |
| 5133 | Servicios Profesionales, Científicos y Técnicos y Otros Servicios | | | 386,208.00 | | 386,208.00 | |
| 5135 | Servicios de Instalación, Reparación, Mantenimiento y Conservación | | | 125,280.00 | | 125,280.00 | |
| 5137 | Servicios de Traslado y Viáticos | | | 7,113.67 | | 7,113.67 | |
| 5139 | Otros Servicios Generales | | | 266,293.03 | | 266,293.03 | |
| 8211 | Presupuesto de Egresos Aprobado | | | | 24,528,308.00 | | 24,528,308.00 |
| 8221 | Presupuesto de Egresos por Ejercer | | | 24,915,327.13 | | | |
| 8231 | Modificaciones al Presupuesto de Egresos Aprobado | | | | 16,254,443.11 | | |
| 8241 | Presupuesto de Egresos Comprometido | | | 16,254,443.11 | 362,170.13 | | 362,170.13 |
| 8251 | Presupuesto de Egresos Devengado | | | 16,229,594.11 | 16,013,419.05 | | |
| 8261 | Presupuesto de Egresos Ejercido | | | 16,013,419.05 | 16,013,419.05 | | |
| 8271 | Presupuesto de Egresos Pagado | | | 16,013,419.05 | | 16,013,419.05 | |
| SUMAS : | | 124,441,457.67 | 124,441,457.67 | 225,917,564.72 | 225,917,564.72 | 161,783,565.74 | 161,783,565.74 |

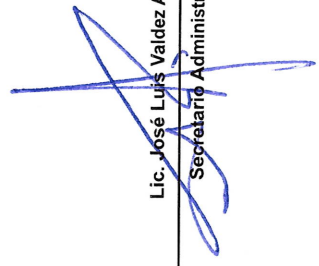
Dr. Javier Yau Dorry
Rector

Lic. José Luis Valdez Acevedo
Secretario Administrativo

SISTEMA CONTABLE 2025
VARIACIÓN EN CUENTAS DE BALANCE

PERÍODO : PRACTICADO AL 30 DE SEPTIEMBRE DEL 2025

Fecha:

| NÚMERO | CUESTA | NOMBRE | SALDOS | | | | VARIACIÓN | | | |
|----------------|--|--------|----------------------------|---------------------------|------------------------------|---------------------------|-----------------------|---------------------------|-----------------------|---------------------------|
| | | | AL 31 DE DICIEMBRE DE 2024 | | AL 30 DE SEPTIEMBRE DEL 2025 | | ACTIVO | PASIVO Y HACIENDA PÚBLICA | ACTIVO | PASIVO Y HACIENDA PÚBLICA |
| | | | ACTIVO | PASIVO Y HACIENDA PÚBLICA | ACTIVO | PASIVO Y HACIENDA PÚBLICA | | | | |
| 1113 | Bancos/Dependencias y Otros | | 8,859,879.60 | | 4,912,864.90 | | | (3,947,014.70) | | 1 |
| 1115 | Fondos con Afectación Específica | | 901,863.20 | | 1,070,913.73 | | | 169,050.53 | | 2 |
| 1116 | Depósitos de Fondos de Terceros en Garantía y/o Administración | | 163,923.03 | | 163,923.03 | | | | | |
| 1221 | Documentos por Cobrar a Largo Plazo | | 758.45 | | 758.45 | | | | | |
| 1222 | Deudores Diversos a Largo Plazo | | 6,000.00 | | 6,000.00 | | | | | |
| 1231 | Terrenos | | 1,824,460.35 | | 1,824,460.35 | | | | | |
| 1233 | Edificios no Habitacionales | | 86,584,816.81 | | 86,584,816.81 | | | | | |
| 1241 | Mobiliario y Equipo de Administración | | 6,727,082.63 | | 6,727,082.63 | | | | | |
| 1242 | Mobiliario y Equipo Educativo y Recreativo | | 2,453,219.15 | | 2,453,219.15 | | | | | |
| 1243 | Equipo e Instrumental Médico y de Laboratorio | | 1,775,799.68 | | 1,775,799.68 | | | | | |
| 1244 | Vehículos y Equipo de Transporte | | 5,815,871.91 | | 5,815,871.91 | | | | | |
| 1246 | Maquinaria, Otros Equipos y Herramientas | | 9,129,572.86 | | 9,129,572.86 | | | | | |
| 1254 | Licencias | | 198,210.00 | | 198,210.00 | | | 666,284.56 | | 3 |
| 1263 | Depreciación Acumulada de Bienes Muebles | | (8,278,727.47) | | (7,612,442.91) | | | | (662,547.14) | 4 |
| 2111 | Servicios Personales por Pagar a Corto Plazo | | | 662,547.14 | | | | | (629,196.67) | 5 |
| 2112 | Proveedores por Pagar a Corto Plazo | | | 629,196.67 | | | | | (756,722.17) | 6 |
| 2117 | Retenciones y Contribuciones por Pagar a Corto Plazo | | | 972,897.23 | | | 216,175.06 | | (509,899.61) | 7 |
| 2119 | Otras Cuentas por Pagar a Corto Plazo | | | 595,527.60 | | | 85,627.99 | | (648,117.70) | 8 |
| 2191 | Ingresos por Clasificar | | | 836,205.28 | | | 188,087.58 | | | |
| 2249 | Otros Pasivos Diferidos a Largo Plazo | | | 1,090,095.18 | | | 1,090,095.18 | | | |
| 3121 | Donaciones de Capital | | | 1,824,460.35 | | | 1,824,460.35 | | | |
| 3211 | Resultados del Ejercicio (Ahorro/Desahorro) | | | 11,628,024.69 | | | 4,867,707.76 | | (6,760,316.93) | 9 |
| 3221 | Resultados de Ejercicios Anteriores | | | 97,923,776.06 | | | 104,778,896.67 | | 6,855,120.61 | 10 |
| TOTALES | | | 116,162,730.20 | 116,162,730.20 | 113,051,050.59 | 113,051,050.59 | 113,051,050.59 | (3,111,679.61) | (3,111,679.61) | |



GOBIERNO CONSTITUCIONAL DEL ESTADO DE CHIAPAS
UNIVERSIDAD POLITÉCNICA DE TAPACHULA

SISTEMA CONTABLE 2025
VARIACIÓN EN CUENTAS DE BALANCE

PERIODO : PRACTICADO AL 30 DE SEPTIEMBRE DEL 2025

Fecha:

Página 2 de 2
28/10/2025

| NÚMERO | Cuenta NOMBRE | SALDOS | | | VARIACIÓN | | REFERENCIA |
|--------|------------------|--------------------------------------|---------------------------|--|---------------------------|--------|------------|
| | | AL 31 DE DICIEMBRE DE 2024 ACTIVO | PASIVO Y HACIENDA PÚBLICA | AL 30 DE SEPTIEMBRE DEL 2025 ACTIVO | PASIVO Y HACIENDA PÚBLICA | ACTIVO | |
| | | | | | | | |

 Dr. Javier Yau Dorry
 Rector

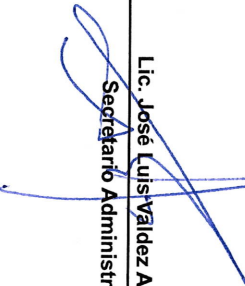
 Lic. José Luis Valdez Acevedo
 Secretario Administrativo